Bankod: 27 | Nr 15 - 2022 | Pris: 30 kr

VÄLKOMMEN TILL

Umåker

- MÖJLIGHETERNAS ARENA -

OBS! ALLT SPEL SKER DIGITALT!

FRI ENTRÉ & PARKERING

SVENSK TRAVSPORT
ETABLERAT 1925
banprogram

Lördag 20 augusti
Första start 18:30

ATG
ERBJUDER SPEL

Pegasus HÄSTSHOP

för dig och din häst

Öppettider: Vardagar 10.00 - 17.30, lördagar 10.00 - 14.00
Även öppet under provlopp och tävlingar.
Tel. 090-502 50

KYLBANDAGE ARMA COOL HYDRO THERAPY

DESSA KYLBANDAGE INNEHÅLLER MIKRO-KRISTALLER SOM OMVANDLAS TILL EN KYLANDE GEL NÄR DE BLÖTLÄGGS.

GELEN ÄR INNESLUTEN I TYGET OCH ÅTERGÅR TILL MIKRO-KRISTALLER NÄR DEN TORKAR.

699:-/par

KAMPANJ

BREDA RASPAR FRÅN BELLOTA

ORD. PRIS 359:-/399:-

NU 240:-/

TIDTAGARUR

JUST NU 149:-

POLAR PULSKLOCKA MED INBYGGD GPS

Inkl. pulsband, sändare och armband.

3999:-

Samtliga priser inkl moms.

Vi är återförsäljare för:

KRAFFT

DAGENS CIRKATIDER

16:30 Matförsäljningen på stallbacken öppnar
16:30 Entrén, Drive-In och Bistron öppnar
17:00 Travrestaurangen öppnar
17:10 Start montékval
17:30 Provstarter bakom startbilen (lång & kort)
17:45 Start kval- och premielopp
18:15 Sko- & vagninformation ska vara inrapporterad
18:30 Start lopp 1
19:40 Start lopp 4 (V65® avd 1)
21:30 Tävlingarna beräknas vara avslutade

Omslaget: Somebody's Destiny blev svaret i Umåker Cup. Hemmahästen spurtade till seger i såväl försök som final för sin tränare Stefan Johansson. Grattis till ägarna Hans Nordqvist, Matts Andersson, Roland Berglund och Karl-Göran Nordkvist, samt uppfödaren Nina Linnaite! **Foto:** Jenny Rehnman

RESTAURANGMENY

TRAV RESTAURANGEN

RÄKFROSSA 240 kr Serveras mellan 17.30-20.00

Skagen, röror, bröd, sallad, kaffe, efterrätt.

Pubtallrik med 200g Angusburgare med tillbehör och ugnsbakade potatisklyftor 169 kr

Boka bord på 073-209 48 50 (helst SMS), senast fredag 19/8 kl. 12. Meddela specialkost vid bokning.
OBS! Enbart kort eller swish-betalning på Travrestaurangen. **Välkommen!**

RESTAURANG TRAVAREN PÅ STALLBACKEN

Lasagne, med köttfärs eller vegetariskt alternativ	110 kr
Nachotallrik	110 kr
Angus hamburgertallrik	110 kr
Hamburgare med bröd	50 kr

Fikabröd, smörgåsar, kaffe och glass.

Vegetariska, glutenfria, laktosfria och mjölkfria alternativ finns.

Vi öppnar 16.00 och stänger efter sista loppet. Välkommen!

ABCD Service

BISTRON

Umåker

• ABCD-RÄKSMÖRGÅS 89 KR • FIKABRÖD OCH KAFFE

VI ÖPPNAR 16.30 OCH STÄNGER EFTER SISTA LOPPET. VÄLKOMMEN!

TRAVSKOLEKURSER
• BARN, UNGDOM, VUXNA
PROVA-PÅ-KURSER
LICENSUTBILDNING
• PONNY & STOR HÄST
TANDEMKÖRNING
KALAS ELLER EVENT

VILL DU BLI FUNKTIONÄR?

KONTAKTA LINNEA LUNDGREN 073-073 37 27
LINNEA.LUNDGREN@UMAKER.TRAVSPORT.SE

LOPP **1** — **Fördel ston**

UMÅKER | 2140 M VOLTSTART | START 18.30

3-åriga och äldre högst 50.000 kr. Körsvenskrav kat. 2. Körsvenner födda 040820 eller tidigare.
2140 m. Tillägg 20 m för hingstar och valacker.
Pris: 25.000-12.500-8.500-6.500-5.500-4.500-(3.000)-(3.000) kr. Lägst 1.500 kr till alla tävlande.
Hederspris till segrande hästs ägare.

RESULTAT	1	2	3	SEGERTID	
TEMPO	500m	1000m	1500m	2000m	Sista 500m

1 AL'S SUCCESSOR — 2140:1 — 17,3M — 17,8AM — Total: 5 1-0-1 — 42.500

4,svbr.s.e Crazed -
22: 5 1-0-1 17,3 42.500 — 21: 0 0-0-0
Tricky Woo e Speedy Tomali
Uppf: Lasual Stable KB, Bohus
Äg: Leejs Foder AB, Rosersberg
Silver, mblå axelparti och staplar; silver
Bo C C **Jenny Engfors** (Hanna Olofsson)

Jenny Engfors	Bo	10/3-8	8/2140n	1	21,8	C C	12,03	25'
Jenny Engfors	Bo	22/3-6	6/2160	4	19,3	C C	2,98	25'
Hanna Olofsson	U	13/5-11	2/2140	0	17,8a	C ¢	15,91	30'
Hanna Olofsson	Sk	19/7-3	2/1640	0	18,5g	C C	22,28	30'
Jenny Engfors	Sk	28/7-4	3/2140	3	17,3	C C	66,83	22'

2 DIAMOND FLIGHT — 2140:2 — 18,6K — 16,2AK — *19,9M — Total: 12 1-0-2 — 41.000

4,svbr.s.e E.L.Rocket -
22: 10 1-0-2 18,6 41.000 — 21: 2 0-0-0 24,4
Not a Joke e Barbeque
Uppf: Heikonen Eila, Finland
Äg: Heikonen Riikka-Maria, Finland
Blå, svart ärm; blå
Bo C C **Olle Wäjersten** (Hanna Olofsson)

Marcus Lilius	U	30/4-3	2/1640	0	17,1a	C ¢	13,94	25'
Frida Sandberg	Sk	8/5-7	5/2160	6	20,1	C ¢	5,55	10'
Jaakko Alamäki	Sk	6/6-9	1/2140	1	19,9	C ¢	2,71	10'
Hanna Olofsson	Sk	25/6-7	6/2140	0	17,6a	C ¢	94,91	50'
Jenny Engfors	Sk	19/7-3	9/1660	0	18,6	C ¢	116,32	30'

3 G.K.MICKA — 2140:3 — 18,7K — 17,5AK — *19,3M — Total: 10 1-0-0 — 49.500

5,br.s.e Brad de Veluwe -
22: 5 0-0-0 20,1 10.500 — 21: 5 1-0-0 18,7 39.000
G.K.Burnout Babe e Enjoy Lavec
Uppf: Hillerlöv Björkman G & Björkman K
Äg: Firma Stall 5-70, m fl
Mblå, vita sidor och röda sömmar; mblå
C C **Micael Melander** (Sören Lennartson)

Mikael H Björklund	U	7/1-1	10/2140v	6	18,6a	C C	45,36	20'
Krister Söderholm	Bo	27/1-5	11/1640v	0	18,9a	C C	13,02	25'
John Östman	U	1/2-8	2/2140v	0	20,9a	C C	48,16	25'
Benny Christensen	U	21/6-4	5/2180	7	20,1	C C	22,56	10'
Ove A Lindqvist	Ly	8/7-3	5/2140	0	21,3ag	C C	18,48	20'

4 BLUE MOXIE — 2140:4 — 17,3K — 16,1AK — 19,0M — Total: 9 0-1-1 — 49.000

4,ljbr.s.e Zola Boko -
22: 6 0-1-1 17,3 32.500 — 21: 3 0-0-0 20,0 16.500
Miss Golightly e Conway Hall
Uppf: Kimmerud Anneli & Nyman Jan
Äg: Kimmerud Anneli & Nyman Jan
Blå, gula sömmar; blå
Sä C C **Krister Söderholm** (Anneli Kimmerud)

Stefan Edin	D	16/4-3	2/1640	2	17,3	C C	17,85	20'
Krister Söderholm	U	30/4-3	6/1640	5	16,1a	C C	12,19	25'
Krister Söderholm	Sä	23/5-3	1/2140	5	19,0	C C	9,55	25'
Krister Söderholm	Sä	30/6-7	6/1640	d	10g	C C	15,46	25'
Susanne H Osterling	H	2/8-2	5/2140	0	19,3	C C	71,91	20'

5 BORDERLINE SILVER* (FI) — 2160:1 — 16,5M — 16,4AK — Total: 39 0-1-6 — 41.334

5,br.v.e Neighsay Hanover -
22: 10 0-0-2 16,5 10.359 — 21: 21 0-1-3 18,3 26.154
Borderline Case e Silver Pine
Uppf: Finsk Uppfödare
Äg: Hölsömäki Laura, Finland
Gul, blå,; blå
* C C **Jorma Hölsömäki**

Jorma Hölsömäki	Ka	9/7-4	1609	6	16,4a	– –	110,30	-
Jorma Hölsömäki	Si	21/7-10	2120	7	16,5	– –	86,70	-
Jorma Hölsömäki	Fi	24/7-3	2120	3	18,4	– –	25,20	-
Jorma Hölsömäki	Yl	5/8-9	2100	d	ag	– –	10,90	-
Jorma Hölsömäki	Hä	12/8-4	2620	6	18,8	– –	32,80	-

6 CASH AVICCI — 2160:2 — 16,6M — 15,0AK — Total: 9 0-0-2 — 38.000

7,svbr.v.e Running Sea -
22: 7 0-0-2 16,6 37.000 — 21: 0 0-0-0
Hipo Beat the Odds e S.J.'s Caviar
Uppf: Fock Lena, Alingsås
Äg: Lindmark Jenny & Christina, Nilsson A
Svart, vinr stolpar, ärmb, stj; sv
Sk C C **Fredrik Stenmark** (Jenny Lindmark)

Per Linderoth	D	3/6-1	7/1640	0	18,7g	C C	3,95	30'
William Strand	U	21/6-4	3/2160	3	18,0	C C	10,65	10'
William Strand	Sä	30/6-5	3/2160	4	18,2	¢ ¢	22,40	25'
Jens Eriksson	Sk	4/8-6	3/2140	3	16,6	C C	52,58	22'
William Strand	U	12/8-10	2/1640	5	15,0a	C C	14,81	25'

7 FORTE Å. — 2160:3 — 15,9K — 17,2AM — 17,7M — Total: 10 0-0-2 — 44.100

5,br.v.e Scarlet Knight -
22: 7 0-0-2 15,9 37.700 — 21: 3 0-0-0 17,8 6.400
Teaser Å. e Super Photo Kosmos
Uppf: Ådö Säteri AB, Bro (Riesterer Ulrika)
Äg: Ådö Säteri AB, Bro (Riesterer Ulrika)
Svart, grön/vita axelklaffar,ärmb;vit
Sk C C **Stefan Johansson** (Mikael Lindqvist)

Ulrika Riesterer	S	24/4-7	4/2140	3	18,5a	C C	33,49	10'
Mikael Lindqvist	Sk	8/5-7	9/2160	4	19,9	C C	4,19	10'
Ulf Ohlsson	U	13/5-11	9/2140	5	17,2a	C C	32,49	30'
Stefan Johansson	Sk	19/7-3	3/1640	3	15,9	¢ ¢	30,47	30'
Stefan Johansson	Sk	28/7-4	2/2140	8	17,7	¢ ¢	49,89	22'

SPELA I ATG® APPEN | ATG | TRIO | TVILLING | KOMB | V&P

ÅLDERSGRÄNS 18 ÅR. STÖDLINJEN.SE

CHANSVÄRDERING 1-2-4-7

MONTÉKVAL

KVALTIDER VARMBLOD 1.28,0 - 2-åriga || 1.25,0 - 3-åriga || 1.23,0 - 4-åriga & äldre || 1.23,0 - montékval
KVALTIDER KALLBLOD 1.55,0 - 2-åriga || 1.50,0 - 3-åriga || 1.42,0 - 4-åriga & äldre || 1.45,0 - montékval
PREMIETIDER VARMBLOD 2-åriga 1.28,0-1.35,0 **PREMIETIDER KALLBLOD** 2-åriga 1.55,0-2.10,0

START 17.10 | **GRÅ** | **INGET SPEL I DETTA LOPP**

1 ARCHIPELAGO BOX — 2140:1 — 15,2K — 14,6AK — 16,6M — Total: 22 2-3-3 — 180.300

5,br.v.e Scarlet Knight - Mons Avalanche e Fast Photo
Uppf: TomBox AB, Nyland
Äg: TomBox AB, Nyland
Vit, grått axelparti och sv/grå ärm; sva
D **Caroline Linder** (Jill Ivarsson)

22: 5 0-0-0 15,9 16.500 — 21: 7 1-1-0 15,2 55.800

Jill Ivarsson	D	16/4-1	3/2660	**0**	19,0	¢c	ejsp		22'
Jill Ivarsson	Sä	24/4-7	9/1640	**5**	15,9	¢c	33,55		25'
Jill Ivarsson	Hg	15/7-4	1/1660	**4**	16,0	¢c	4,51		25'
Jill Ivarsson	Ov	28/7-5	7/2120	**0**	20,5	¢c	8,82		20'
Jill Ivarsson	Sk	4/8-1	11/2140	**0**	17,3a	¢c	14,08		22'

KVAL-/PREMIE

KVALTIDER VARMBLOD 1.28,0 - 2-åriga || 1.25,0 - 3-åriga || 1.23,0 - 4-åriga & äldre || 1.23,0 - montékval
KVALTIDER KALLBLOD 1.55,0 - 2-åriga || 1.50,0 - 3-åriga || 1.42,0 - 4-åriga & äldre || 1.45,0 - montékval
PREMIETIDER VARMBLOD 2-åriga 1.28,0-1.35,0 **PREMIETIDER KALLBLOD** 2-åriga 1.55,0-2.10,0

START 17.45 | **LJUSBLÅ** | **INGET SPEL I DETTA LOPP**

1 CHAMBALDI DU MIREL (FR) — 2140:1

22: 0 0-0-0

10,br.v.e Rombaldi - Ina de Mirel e Blue Dream
Uppf: Holmgren Anette & Vachet Susanne
Äg: Stall Ess
Mörkblå/blå, delad, vita sidor; mblå
John Östman (Jennifer Lind)

2 TIARA BRODDA — 2140:2

22: 0 0-0-0

7,svbr.s.e Yankee Glide - Tango Dancer e Broadway Hall
Uppf: Brodda International HB, Lund
Äg: Persson Helén & Bäckström Mikael
Blå, sv axelp och röda hängsl, ärmb; vit
Erica Guldhag (Helén Persson)

3 RUPIE — 2160:1

22: 0 0-0-0

2,mbr.s.e Ken Warkentin - Credityen e Credit Winner
Uppf: Palm Lars, m fl
Äg: Andersson Linn, Strand W, Strömberg S
Svart, röda stolpar och 2 delad ärm; sva
William Strand (Linn Andersson)

Premie

4 CARAT FACE — 2160:2

22: 0 0-0-0

2,br.s.e Djali Boko - Opale Lavec e Lindy Lane
Uppf: Kolgjini Lutfi & Svensson Anna
Äg: Karlsson Jonas, Umeå
Mörkblå, grönt axelskärp,tvåd.ärm; blå
Jonas Karlsson

Premie

5 L.Q.RUSE — 2180:1

22: 0 0-0-0

2,sv.h.e Art Kjarvald - Roterna e Lykke Gutten
Uppf: Boström Linette, Hudiksvall
Äg: Mäkivuoti Anne & Kotavuopio Jarno
Blå, silver och blå axelparti; blå
* **Samu Sundqvist** (Juha Nurminen)

Premie

STRYKNINGAR & BOXÖNSKEMÅL

STRYKNINGAR rapporteras till **Håkan Persson** på 090-100 755 eller via e-post till hakan.persson@umaker.travsport.se.

BOXÖNSKEMÅL meddelas i god tid till **Alma Oskarsson** på 072-503 27 44 eller via e-post till alma.oskarsson@umaker.travsport.se.

SE UPP FÖR VRETEN!

Vi vill uppmärksamma er som värmer innan tävlingarna och mellan loppen på att traktorn som kör Vretensladden behöver köras i ett högt och jämnt tempo för bästa resultat. Om den hastigt måste bromsa eller väja för värmande ekipage blir banan ojämn. Dessutom är Vretensladden fem meter bred och därmed väsentligt bredare än själva traktorn. **Tack på förhand!**

LOPP

2

UMÅKER | 2140 M VOLTSTART | START 18.53

3-åriga och äldre svenska och norska kallblodiga högst 30.000 kr. Körsvenskrav kat. 2. Körsvenner födda 040820 eller tidigare.
2140 m. Tillägg 20 m vid vunna 15.001 kr
Pris: 20.000-10.000-7.500-6.000-5.000-4.000-(3.000)-(3.000) kr. Lägst 1.500 kr till alla tävlande.
Hederspris till segrande hästs ägare.

RESULTAT	1	2	3	SEGERTID	
TEMPO	500m	1000m	1500m	2000m	Sista 500m

RISÅRIGEL — 2140:1 — Total: 1 0-0-0 — 1.500

1

4,br.v.e Ulvsås Zico -
Risåjärva e Järvsöfaks
Uppf: Isaksson Katarina & Ådin Bertil
Äg: Isaksson Katarina, Burträsk
Mblå, vitt lodrätt fält; mblå
Sk C C **Jens Eriksson** (Bertil Ådin)

22: 1 0-0-0 1.500 — 21: 0 0-0-0

Bertil Ådin	Sk	9/20-p	1/2200	**p**	57,9	– –		-
Bertil Ådin	Sk	6/21-k	3/2160	**k**	dvÅng	– –	ejg	-
Bertil Ådin	Sk	6/21-k	2/2160	**k**	46,3	– –	gdk	-
Jens Eriksson	Sk	11/7-k	4/2160	**k**	35,0	– –	gdk	-
Ove A Lindqvist	Sk	4/8-7	1/2140	**d**	4g	c c	2,45	20'

BARYTONFAKS — 2140:2 — 38,1M — Total: 4 0-0-0 — 7.100

2

4,ljbr.v.e Smedsbo Faksen -
Elsemor e Elding
Uppf: Eriksson Kurt O, Stöde
Äg: Sundberg Jessica & Robert
Silver, mblå axelparti och staplar; silver
Bo C C **Jenny Engfors** (Jessica Sundberg)

22: 4 0-0-0 38,1 7.100 — 21: 0 0-0-0

Olle Alsén	G	6/21-k	2/2180	**k**	47,5	– –	gdk	-
Jenny Engfors	Sk	6/6-1	5/2140	**6**	38,7	c c	12,69	10'
Jenny Engfors	U	21/6-3	3/2140	**d**	ug	c c	21,94	10'
Jens Eriksson	Sk	4/8-7	5/2140	**d**	10g	c c	37,08	20'
Sofia Frilén	Sä	13/8-6	2/2140	**5**	38,1	c c	47,18	10'

GULI FRASSE — 2140:3 — 35,0M — Total: 2 0-1-0 — 13.000

3

3,svbr.v.e Ingbest -
Guli Saga e Moe Odin
Uppf: Andersson F & HB Anderssons Hästar
Äg: Big Smile KB & Gällerstedt Mats
Grön, vita sidor och axelparti; svart
C C **Mats Gällerstedt**

22: 2 0-1-0 35,0 13.000 — 21: 0 0-0-0

John Östman	U	31/8-p	2/2200	**p**	58,3	– –		-
Mats Gällerstedt	Sk	30/5-k	1/2180	**k**	39,7	– –	gdk	-
Ove A Lindqvist	Sk	19/7-1	7/2160	**8**	36,2g	¢ c	5,97	30'
Mats Gällerstedt	Sk	4/8-7	3/2140	**2**	35,0	¢ c	4,93	20'

BYSKE IRIS — 2140:4 — 37,3M — Total: 3 0-0-0 — 11.500

4

3,mbr.s.e Tekno Odin -
Sindyfaksa e Järvsöfaks
Uppf: UM Teknik & Service HB, Byske
Äg: UM Teknik & Service HB, Byske
Svart, grön/vita axelklaffar,ärmb;vit
C C **Stefan Johansson**

22: 3 0-0-0 37,3 11.500 — 21: 0 0-0-0

Jan Norberg	U	8/21-p	2/2160	**p**	1,2	– –		-
Stefan Johansson	Sk	6/6-k	7/2140	**k**	45,6g	– –	gdk	-
Stefan Johansson	Ly	1/7-1	1/1640	**6**	39,6g	c c	23,01	20'
Stefan Johansson	Sk	19/7-1	3/2140	**d**	6g	c c	50,58	30'
Stefan Johansson	U	6/8-1	2/2140n	**4**	37,3	c c	26,18	20'

NORD MONSUN — 2140:5 — 34,5M — Total: 3 0-0-0 — 12.500

5

4,sv.v.e Alm Viktor -
Nordvanja e Moe Odin
Uppf: Sundin Torsten, Ullånger
Äg: Wallin Nathalie & Kempe Stefan
Mblå, vita sidor och röda sömmar; mblå
D C C **Micael Melander** (Nathalie Wallin)

22: 3 0-0-0 34,5 12.500 — 21: 0 0-0-0

Stefan Edin	D	6/21-k	6/2140	**k**	49,7g	– –	gdk	-
Emil Eriksson	B	8/7-k	1/2180	**k**	39,5g	– –	gdk	-
Rikard N Skoglund	Hg	15/7-1	4/2040	**5**	34,5g	c c	14,01	20'
Rikard N Skoglund	Bs	22/7-1	6/2160	**d**	7g	c c	21,67	30'
Micael Melander	Sk	4/8-7	6/2140	**4**	35,7g	c c	6,74	20'

RE VITAL — 2140:6 — 35,8M — Total: 1 0-0-0 — 4.000

6

4,sv.v.e Ingbest -
Förlands Trolla e Järvsöfaks
Uppf: Böhn Reidun, Årjäng
Äg: Hunters Stable
Blå, gula sömmar; blå
C C **Krister Söderholm** (Anne-Mari Fjällström)

22: 1 0-0-0 35,8 4.000 — 21: 0 0-0-0

Elina Rodionovskaya	Ro	10/20-p	4/2160	**p**	2,7	– –		-
Kaj Widell	G	4/21-k	2/2160	**k**	45,8	– –	gdk	-
Krister Söderholm	U	24/3-2	3/2160	**6**	35,8	c c	20,31	20'

ILLDÅD — 2140:7 — 36,3M — Total: 3 0-0-0 — 6.200

7

4,br.v.e Ulvsås Zico -
Lykke Tuva e Lykke Gutten
Uppf: Jakobsson Anna, Burträsk
Äg: Jakobsson Anna, Burträsk
Blå, silver och blå axelparti; blå
Sk C C **Samu Sundqvist** (Anna Jakobsson)

22: 3 0-0-0 36,3 6.200 — 21: 0 0-0-0

Jerker Bjurman	Sk	10/20-p	3/2180	**p**	4,0	– –		-
Jerker Bjurman	Sk	6/21-k	3/2160	**k**	46,3	– –	gdk	-
Stefan Johansson	Ly	4/7-8	5/2140	**6**	39,0	c c	33,96	17'
Elin Jakobsson	Sk	19/7-1	1/2160	**0**	36,3	c c	46,75	30'
Stefan Johansson	Sk	4/8-7	4/2140	**d**	2g	c c	33,41	20'

FARM HILMA — 2160:1 — 34,4M — Total: 5 0-0-2 — 23.200

8

5,br.s.e Smedsbo Faksen -
Farmälva e Bol Elden
Uppf: Hällsten Magdalena, Malå
Äg: Stedalena AB, Malå
Svart, gul kil och ärmbindel; svart
Sk C C **Jessika Sidbäck** (Stefan Meier-Tomassen)

22: 4 0-0-2 34,4 21.100 — 21: 1 0-0-0 38,1 2.100

Stefan Johansson	U	23/10-1	1/2140	**5**	38,1	c c	3,06	10'
Per Gustafsson	Sk	6/6-1	1/2140	**3**	37,0	c c	3,63	10'
Samu Sundqvist	Ly	4/7-8	3/2140	**5**	37,3	c c	6,89	17'
Per Gustafsson	Sk	19/7-1	3/2160	**5**	35,5	c c	42,17	30'
Per Gustafsson	Sk	4/8-7	2/2160	**3**	34,4	c c	13,02	20'

CHANSVÄRDERING 3-1-7-11

RISÅMOA

2160:2 **35,0M** — **Total: 6 0-1-0** — **21.000**

9

5,mbr.s.e B.W.Modde -
Hjogglycka e Gullsvarten
Uppf: Ådin Bertil & Isaksson Katarina
Äg: Ådin Bertil, Burträsk
Lila, rosa vinkel och ärmsömmar; lila
Sk C C **Bertil Ådin**

22: 3 0-1-0 35,0 13.000 — 21: 3 0-0-0 39,8 8.000

Bertil Ådin	Sk	7/21-1	3/2140	**0**	39,8	c c	43,70		30'
Bertil Ådin	Sk	26/8-6	1/2140	**5**	42,1g	c c	16,06		25'
Bertil Ådin	Sk	1/3-6	3/2140v	**2**	35,0	c c	87,39		20'
Bertil Ådin	U	24/3-2	2/2180	**0**	35,0g	c c	14,49		20'
Bertil Ådin	Sk	4/8-7	5/2160	**d**	9g	c c	11,66		20'

HARA NUBB

2160:3 **36,5K** **37,0M** — **Total: 12 0-0-0** — **20.800**

10

9,mbr.v.e Spikeld -
Hara Karies e Tand Troll
Uppf: Englund Per & Kerstin
Äg: Säll Moa, Skellefteå
Svart, vita sidor och silver stolpar; sva
Sk C C **Moa Säll**

22: 3 0-0-0 36,6 8.100 — 21: 2 0-0-0 38,5 2.500

Moa Säll	U	13/9-7	2/2180	**0**	38,5	c c	111,28		30'
Moa Säll	U	23/10-1	1/2160	**8**	42,0	c c	34,08		10'
Elsa Säll	Sk	6/6-1	1/2160	**5**	37,5	c c	27,63		10'
Elsa Säll	Sä	14/6-1	3/1660	**8**	36,6	c c	ejsp		10'
Elsa Säll	Sk	4/8-7	4/2160	**6**	37,0	c c	67,61		20'

BÄCK STORM

2160:4 **34,6M** **34,3AM** — **Total: 6 1-1-0** — **28.900**

11

6,sv.v.e Skaffer Brunen -
Rigola e Rigel Jo
Uppf: Bäckbodagård AB, Bureå
Äg: Bengtsson Gunilla, Skellefteå
Svart, röda stolpar och 2 delad ärm; sva
Sk C C **William Strand** (Gunilla Bengtsson)

22: 5 1-1-0 34,6 28.400 — 21: 1 0-0-0 500

Leif Eriksson	Bo	5/5-7	3/2140	**6**	38,6g	c c	30,76		25'
William Strand	Sk	6/6-1	2/2140	**1**	36,2	c c	16,90		10'
William Strand	U	21/6-3	1/2140	**2**	34,6	c c	3,78		10'
Mikael Lindqvist	Sk	19/7-1	3/2180	**7**	34,9g	c c	14,27		30'
William Strand	U	6/8-5	3/2140n	**5**	34,3a	c c	40,21		30'

SPELA I ATG® APPEN ATG TRIO TVILLING KOMB V&P bankod // 27

ÅLDERSGRÄNS 18 ÅR. STÖDLINJEN.SE

MÅNADENS HÄST - JUNI

Rickard Af R.F.

Valack 4 år e. Wik Stjernen - Farmfenja e. Bork Odin
Ägare: Swedfact Trot AB, Umeå
Tränare: Anne-Mari Fjällström
Skötare: Emma Jonsson
Uppfödare: Frida Andersson & Robert Hammarström

Foto: Jenny Rehnman

Prisutdelning för juni och juli månads hästar sker i vinnarcirkeln efter lopp 3 ikväll.

MÅNADENS HÄST

utses av Umåkers Hästägarförening.

Umåkers Hästägarförening

Umåker

VÄRMNINGAR

Umåker

- Undvik att köra på innerspåret när ni värmer i rätvarv.
- Banan öppnas för värmning två timmar före första start.
- Samtliga hästar skall vara försedda med nummerbrickor.
- Icke startande hästar skall vara försedda med EJ-nummerbricka (hämtas på inskrivningen) och ska anmälas till sportkontoret senast kl. 12 tävlingsdagen. Gästbox kan ej garanteras till icke startande hästar.

LOPP **3** — **Damklubbens Ungdomsserie, avd 5 - K150/U30**

UMÅKER | 2140 M AUTOSTART | START 19.15

3-åriga och äldre högst 150.000 kr, körda av B- eller K- licensinnehavare. Körsvenskrav kat. 2. Körsvenner födda 920101 till 040820 med högst 150 sulkylopp under 2021. 2140 m. Autostart. 12 startande.
Pris: 25.000-12.500-8.500-6.500-5.500-4.500-3.000-3.000 kr (8 priser). Lägst 1.500 kr till alla tävlande.
Damklubbens hederspris till segrande hästs körsven. Hederspris till segrande hästs ägare.

RESULTAT	1	2	3	SEGERTID	
TEMPO	500m	1000m	1500m	2000m	Sista 500m

1 IL CAPITANO MEARAS — 2140:1 *16,9AM *17,3M — Total: 3 2-0-0 — 60.500

4,br.v.e Bold Eagle - 22: 1 1-0-0 16,9a 25.000 21: 2 1-0-0 17,1a 35.500
Bring Me Luck U.S. e Kadabra
Uppf: Snogarps Gård AB, Ystad
Äg: Lerstenen Förvaltning AB & Forspro AB
Svart, röda stolpar och 2 delad ärm; sva
C C **William Strand** (Samu Sundqvist)

Björn Goop	F	5/10-k	3/2140	**k**	20,3	– –	gdk		-
Björn Goop	F	8/11-1	8/2140	**1**	17,3	c ¢	1,92		25'
Björn Goop	F	29/11-5	1/2140	**4**	17,1a	c c	1,58		40'
Samu Sundqvist	U	6/8-8	1/2140n	**1**	16,9a	c ¢	2,22		25'

2 HOTSPOT SIMONI — 2140:2 17,2AM *19,1K — Total: 7 3-0-1 — 88.500

3,mbr.h.e Raja Mirchi - 22: 5 1-0-1 17,2a 38.500 21: 2 2-0-0 50.000
Wink Spot e Dream Vacation
Uppf: Simoni Peter, Polen
Äg: Skogsro Konsult&Utveckling AB, m fl
Blå, svart ärm; blå
Bo C C **Olle Wäjersten** (Hanna Olofsson)

Hanna Olofsson	U	7/1-1	7/2140v	**1**	17,5a	c c	1,62		20'
Hanna Olofsson	U	1/2-8	4/2140v	**3**	19,2ag	c c	1,77		25'
Hanna Olofsson	U	13/2-2	6/2180v	**0**	22,7g	c c	1,97		25'
Hanna Olofsson	U	13/5-2	8/2140	**0**	17,2a	c ¢	12,11		100'
Hanna Olofsson	Sk	30/5-3	1/2160	**5**	19,6g	c c	7,18		40'

3 BOTTNAS IMPULS — 2140:3 17,2AM 16,8M — Total: 10 1-4-1 — 118.700

4,ljbr.v.e Pojke Kronos - 22: 6 1-3-0 17,2a 82.700 21: 4 0-1-1 36.000
Gliding Strength e Yankee Glide
Uppf: Nordemo Alf, Norrtälje
Äg: Anders Nilsson & Lena Åström AB, Umeå
Vit, grått axelparti och sv/grå ärm; sva
C C **Caroline Linder** (Lena Åström)

William Strand	Sä	5/6-8	1/2660	**2**	17,6	c c	7,82		25'
William Strand	Sä	30/6-1	6/2640	**4**	17,2	c c	16,26		25'
William Strand	Ly	8/7-3	11/2140	**2**	17,2a	c c	6,69		20'
William Strand	Sk	28/7-4	1/2160	**4**	16,8	c c	21,94		22'
William Strand	U	6/8-4	2/2140n	**1**	17,0	c c	5,96		35'

4 OPTIMUS RHYME — 2140:4 16,0AM 15,9K — Total: 23 1-3-5 — 145.750

11,mbr.v.e Dream Vacation - 22: 3 1-1-0 37.000 21: 5 0-1-3 16,4a 45.400
Racy Hornline e Mr Lavec
Uppf: HB Olivias Son, Lidköping
Äg: Strömberg Assar & Malin
Svart, vitt/orange/vitt axelskärp; sva
Ös C C **Jill Ivarsson** (Assar Strömberg)

Sofia Frilén	Sä	21/9-2	4/2140	**5**	16,9	c c	58,72		30'
Sofia Frilén	Sä	16/10-4	1/1640	**3**	16,4a	c c	59,17		30'
Sofia Frilén	Sä	5/6-3	4/1640	**6**	17,1	c c	35,24		25'
Sofia Frilén	Hg	9/7-8	1/2480t	**1**	23,1	c c	6,83		20'
Sofia Frilén	Hg	15/7-3	1/2500n	**2**	18,5	c c	2,42		25'

5 GITTANS ANGEL — 2140:5 14,3AK *16,1M — Total: 13 3-0-1 — 113.800

5,br.s.e Charly du Noyer - 22: 5 0-0-0 21,2a 12.800 21: 8 3-0-1 14,3a 101.000
Peak n'Royal e Earthquake
Uppf: Stutteri & Kennel Peak I/S, Danmark
Äg: Stall DaLe HB & Dalbäck Karina
Svart, vitt fält och axelp. ljusgrönt; vit
Sk C C **Joakim Rubertsson** (Lena Dahlbäck)

Magnus A Djuse	Ös	18/3-5	7/2140	**d**	p10ag	c ¢	4,44		25'
Mats E Djuse	Sä	23/5-4	1/2140	**4**	16,8	c c	2,46		30'
Rikard N Skoglund	Sä	5/6-3	2/1640	**d**	ug	c ¢	3,71		25'
Joakim Fjällström	Sk	28/7-1	3/2140	**0**	it	c c	ejsp		10'
Leif Eriksson	Bo	9/8-5	5/1640	**0**	21,2ag	c c	14,97		30'

6 SHACKHILLS DESIREE* (FI) — 2140:6 15,0AK 16,9M — Total: 47 5-3-4 — 90.688

5,br.s.e Zola Boko - 22: 13 1-0-1 15,0a 6.359 21: 22 4-3-1 16,1a 75.713
M.T.HopeandGlory e Conway Hall
Uppf: Finsk Uppfödare
Äg: Keijo Grönfors, Finland
Blå, vit,orange; vit
* C C **Terno Grönstrand** (Keijo Grönfors)

Roger Järvivuori	Fi	29/6-9	2060	**0**	20,8	– –	62,90		-
Ari Mäntyniemi	Fi	3/7-15	2060	**1**	18,1	– –	-		-
Ari Mäntyniemi	Ka	8/7-4	2140	**0**	17,7	– –	63,90		-
Ari Mäntyniemi	Fi	24/7-5	2100	**0**	20,0	– –	5,40		-
Terno Grönstrand	Fi	14/8-15	2060	**4**	21,0	– –	-		-

7 PRISCILLA HÅLERYD — 2140:7 15,0AM 15,4K — Total: 7 1-2-0 — 105.000

3,fux.s.e Maharajah - 22: 7 1-2-0 15,0a 105.000 21: 0 0-0-0
Laughing Louder e Muscles Yankee
Uppf: Håleryd AB, Örkelljunga
Äg: Stall Röding
Svart, guld lodrätt fält och ärmbindel; sv
C C **Lucas H Vikström** (Samu Sundqvist)

Samu Sundqvist	B	12/5-4	4/2140	**0**	20,3g	c c	16,67		50'
Samu Sundqvist	Bo	10/6-1	5/2140	**1**	17,1a	c c	4,98		40'
Samu Sundqvist	Sk	25/6-8	1/2140	**4**	15,0a	c c	21,50		70'
Samu Sundqvist	Bo	14/7-7	2/2180	**5**	17,3	c c	14,50		40'
William Strand	U	12/8-5	3/1660	**5**	15,4	c c	15,10		40'

8 MISS L.A. — 2140:8 14,3AK 17,9K 15,8AM — Total: 23 0-3-0 — 117.000

4,br.s.e Zola Boko - 22: 6 0-0-0 10.000 21: 14 0-2-0 14,3a 93.500
Cafe e Exploit Caf
Uppf: Lasses Hästsport AB, Boden
Äg: Stall Lag
Svart, vitt bröstb,orange triangel; sv
Bo C C **Frida Sandberg** (Hanna Olofsson)

Jenny Engfors	Bo	20/2-2	1/2140v	**d**	5g	c c	40,62		35'
Jorma Särkiniva	Bo	14/7-k	8/2140	**k**	19,1	– –	gdk		-
William Strand	Sk	28/7-1	2/2140	**4**	it	c c	ejsp		10'
Krister Söderholm	Sä	1/8-5	5/2140	**d**	8ag	c c	74,06		50'
Thelma Ragnarsson	Sk	15/8-1	1/2140		a	¢ ¢			10'

CHANSVÄRDERING 1-7-3-2

FOREVER AND EVER — 140.100

2140:9 **13,3**AK **17,2**K **16,4**AM **Total: 31 0-2-3**

9 5,svbr.s.e Andover Andover - Nebbia e Self Possessed
Uppf: Wallin Carola, Kramfors
Äg: Grinda Gård I Kramfors AB, Kramfors
Lila, vitt axelp. och ärmb. rosa stj; lila
D **C C** **Wilma Gerklev** (Carola Wallin)

22: 11 0-0-1 13,3a 35.800 21: 16 0-1-2 13,8a 75.800

Kaj Widell	Bs	10/6-5	7/1640	**0**	13,3a	C C	73,70		40'
Erik Adielsson	Bo	18/6-3	13/2140	**7**	16,4a	C C	51,86		50'
Jill Ivarsson	B	8/7-6	4/2140	**0**	21,4g	C C	37,57		30'
Adam Ivarsson	År	16/7-12	5/1640	**5**	14,8a	C C	45,32		30'
Ingvar Nyberg	B	16/8-7	2/1640		a	C C			30'

LINCOLN BRODDE — 148.800

2140:10 **16,3**AM **16,3**L **Total: 48 4-4-3**

10 12,br.v.e Meaulnes du Corta - Ladylikeleigh e Mr Vic
Uppf: Brodda Stuteri AB, Skurup
Äg: Persson Helén & Tjernström Carina
Blå, sv axelp och röda hängsl, ärmb; vit
C C **Erica Guldhag** (Helén Persson)

22: 0 0-0-0 21: 6 1-1-1 16,6a 38.500

Erica Guldhag	Sä	10/10-2	7/1660	**2**	17,7	C C	4,15		10'
Erica Guldhag	U	23/10-5	8/2140	**1**	17,8a	C C	4,33		10'
Caroline Linder	U	20/11-9	2/2140	**3**	16,9a	C C	12,64		35'
Erica Guldhag	U	29/11-2	10/2140v	**6**	17,4a	C C	24,14		30'
Erica Guldhag	U	25/12-1	10/1640v	**6**	16,8a	C C	53,66		50'

SPELA I ATG® APPEN ATG TRIO TVILLING KOMB V&P

bankod // 27

ÅLDERSGRÄNS 18 ÅR. STÖDLINJEN.SE

DAMKLUBBENS UNGDOMSSERIE

Poängskala: 30-12-8-6-4-3-2-1 till prisplacerade körsvenner.
Minuspoäng: 2 för A-, 5 för B-, 15 för C- och 30 för D-förseelse.

Aktuell ställning 2022:

1) William Strand	50
2) Jill Ivarsson	40
3) Lisa Gilljam	38
4) Magnus A Djuse	30
5) Erica Guldhag	17
6) Victor Björkroth	12
Mats E Djuse	12

De åtta avdelningarna körs (preliminära datum):
24/3 • 21/4 • 14/5 • 21/6
20/8 • 27/9 • 18/11 • 25/12

Totalvinnaren erhåller ett presentkort från Umåkers Damklubb, värt 5 000 kr.

Umåkers Damklubb

Banprogrammet tippar

Av Håkan Persson

SPELFORMER FRÅN ATG

V65® förslag

Avd-1: 1, 5, 7, 8
Avd-2: 3, 5
Avd-3: 1 Facing Life
Avd-4: 1, 3, 5, 7, 10, 11
Avd-5: 2 Google Sisu
Avd-6: 6, 8, 9, 10, 11, 12
Rader 288 **Kostnad** 288 kr

V4® förslag

Avd-1: 1 Facing Life
Avd-2: 1, 3, 5, 7, 10, 11
Avd-3: 2, 8, 9
Avd-4: 6, 8, 9, 10, 11, 12

Rader 108
Kostnad 216 kr

V3® förslag

Avd-1: 1, 7, 10, 11
Avd-2: 2 Google Sisu
Avd-3: 6, 8, 10, 11

Antal andelar 16

LOPP **4** Spårtrappa

UMÅKER | 2140 M AUTOSTART | START 19.40

3-åriga och äldre 150.000 - 1.500.000 kr. Körsvenskrav kat. 2. Körsvenner födda 040820 eller tidigare.
2140 m. Autostart. 12 startande. Spår efter startsumma.
Pris: 25.000-12.500-8.500-6.500-5.500-4.500-(3.000)-(3.000) kr. Lägst 1.500 kr till alla tävlande.
Hederspris till segrande hästs ägare.

RESULTAT	1	2	3	SEGERTID	
TEMPO	500m	1000m	1500m	2000m	Sista 500m

1 LUKA MODRIC — 2140:1 — 14,4AM 14,9M — Total: 22 5-6-4 — 398.000

4,svbr.h.e Canepa Hanover - 22: 11 3-2-3 14,4a 194.000 21: 11 2-4-1 15,2a 204.000
East Varenna e Varenne

Uppf: Broline International AB, Svenljunga	Ulf Ohlsson	Bo	18/6-4	6/2160	6	14,9	¢c	7,50	100'
Äg: Hästbussen i Umeå AB & AB NIAN	Jan Norberg	Sä	30/6-3	4/2660	3	15,7	cc	4,12	25'
Röd, vitt axelparti och ärmrevär; röd	Mika Forss	Bo	14/7-6	4/2640	2	15,7	¢c	4,85	25'
CC **Jan Norberg** (Anna Näslund)	Mika Forss	Bo	27/7-5	2/2640	3	14,7ag	¢c	10,37	100'
	Jan Norberg	U	6/8-4	3/2180n	2	15,8	cc	1,28	35'

2 BISHOP — 2140:2 — 13,7AK 14,6M 14,6AM — Total: 86 6-8-8 — 404.800

10,mbr.v.e San Pellegrino - 22: 11 0-1-1 15,7a 34.500 21: 14 0-1-1 15,7a 33.400
Berta Sign e Smok'n Lantern

Uppf: Ulla Åbergs Dödsbo, Malmö	Susanne H Osterling	U	21/4-2m	2/2140	0	17,1	cc	31,41	25'
Äg: Oscarsson Gunilla, Umeå	Gunilla Oscarsson	U	21/6-9	5/2140	7	16,9a	cc	27,14	10'
Mörkblå/blå, delad, vita sidor; mblå	Johanna Stark	D	17/7-6	4/2160	0	16,6	cc	110,05	25'
CC **John Östman** (Gunilla Oscarsson)	Mats Gällerstedt	U	6/8-2	5/2640n	3	18,7a	cc	14,62	25'
	Mats Gällerstedt	U	12/8-7	9/2140	0	15,8a	cc	132,09	30'

3 CONRADS GREGOR — 2140:3 — 14,2AK *15,8M 15,1AM — Total: 40 7-2-2 — 417.000

7,mfux.v.e Gift Kronos - 22: 8 0-0-0 17,9a 17.500 21: 18 2-1-1 14,2a 89.000
Flame High e Extreme Dream

Uppf: Conradsson Ove, Falköping	Sören Lennartson	Bo	22/3-5	9/2160	0	17,8g	¢c	13,38	10'
Äg: Äntligen Pågång HB, Umeå	Sandra V Eriksson	Bo	28/4-1	2/2180	4	16,8	cc	ejsp	10'
Mblå, vita sidor och röda sömmar; mblå	Micael Melander	Bo	19/5-6	3/2660	0	17,9	cc	19,34	40'
CC **Micael Melander** (Sandra V Eriksson)	Sandra V Eriksson	U	21/6-9	6/2140	0	17,9ag	cc	7,14	10'
	Sören Lennartson	U	6/8-2	2/2640n	5	20,7ag	cc	7,50	25'

4 SULAIMAN O.K. (IT) — 2140:4 — *13,9AM 14,9M — Total: 108 12-2-5 — 429.161

11,fux.v.e Love You - 22: 11 0-0-0 14,6a 19.100 21: 18 1-1-2 15,5a 53.100
Movida O.K. e Indro Park

Uppf: Scuderia Branchini Bruno SRL, Italien	Moa Fredriksson	Bo	19/5-9	11/2140	0	16,4a	cc	167,02	30'
Äg: Fredriksson Moa, Boden	Moa Fredriksson	Bo	26/5-1	4/2180	0	21,7g	cc	27,02	10'
Svart, vitt bröstb,orange triangel; sv	Moa Fredriksson	Sk	6/6-5	3/2140	8	14,6a	cc	42,88	10'
Bo CC **Frida Sandberg** (Gunnel Fredriksson)	Moa Fredriksson	Sk	19/7-10	11/1640	7	ita	cc	70,91	10'
	Moa Fredriksson	Sk	4/8-4	12/2140	0	17,6a	cc	115,58	22'

5 KAHLUA BISHOP — 2140:5 — *14,3AK *15,8M *14,4AM — Total: 57 11-10-4 — 452.300

7,mbr.v.e Andover Andover - 22: 14 1-3-2 14,4a 71.000 21: 13 2-1-1 15,0a 55.000
Hilda Bishop e Spotlite Lobell

Uppf: Eriksson Tord & Bodin Maria	Maria Bodin	Bo	18/4-5	9/2140	1	14,4a	¢c	5,32	10'
Äg: Bodin Maria & Eriksson Tord	Maria Bodin	Bo	28/4-4	8/2140	5	15,9a	¢c	5,59	25'
Svart, röda stolpar och ärmrevär; röd	Maria Bodin	Ly	8/7-5	6/2140	2	15,5a	¢c	9,52	30'
Bo CC **Maria Bodin**	Maria Bodin	Sä	23/7-9	11/2140	d	vÅndag	¢c	76,05	150'
	Maria Bodin	Sk	4/8-4	2/2140	0	16,3a	¢c	8,07	22'

6 RIPKIN JOE — 2140:6 — 12,4AK 14,6M 14,1AM — Total: 74 4-10-7 — 477.600

8,svbr.v.e Ken Warkentin - 22: 11 0-1-1 14,4a 32.600 21: 15 0-2-1 13,9a 64.100
Maggie Qvickstep e Wired Pine

Uppf: Möttönen Åsa, Finland	Jonas Karlsson	Sä	14/6-7	3/2140	5	15,6a	cc	21,87	10'
Äg: Karlsson Jonas, Umeå	Jonas Karlsson	U	21/6-9	10/2140	6	16,9ag	cc	24,08	10'
Mörkblå, grönt axelskärp,tvåd.ärm; blå	Jonas Karlsson	Ly	1/7-5	5/3140	0	17,8a	cc	52,82	35'
CC **Jonas Karlsson**	Jonas Karlsson	Sä	23/7-6	5/2660	0	16,8	cc	115,40	35'
	Jonas Karlsson	Sä	1/8-8	6/1640	0	14,4a	cc	82,34	30'

7 BORUPS UMAMI — 2140:7 — *11,4AK 16,3M 13,5AM — Total: 38 5-6-7 — 544.890

5,br.v.e Andover Hall - 22: 7 0-1-3 11,8a 77.590 21: 14 3-2-2 11,4a 189.800
Basilika Silas e Banker Hall

Uppf: Thulin Gustaf, Klågerup	Johan Untersteiner	Hd	3/4-9	10/1640	3	12,7a	¢¢	9,58	40'
Äg: Skogsro Konsult&Utveckling AB, m fl	Johan Untersteiner	Hd	12/5-3	1/1640	0	14,1a	¢¢	5,72	30'
Silver, mblå axelparti och staplar; silver	Peter Untersteiner	J	31/5-3	11/2140	0	14,1a	¢¢	55,90	30'
CC **Jenny Engfors** (Malin Åberg)	Stefan Persson	Kh	20/7-4	4/2480	0	19,9a	¢¢	9,04	80'
	Ida Olsson	B	11/8-4	9/1640	3	12,0a	¢¢	39,63	30'

8 CASTLE RACHA — 2140:8 — 13,2AM 14,3K — Total: 47 1-9-8 — 572.900

4,mbr.h.e Walk the Walk - 22: 18 1-4-3 13,2a 272.900 21: 23 0-4-3 13,3a 243.400
Impala Frontline e Super Arnie

Uppf: Langust Stable HB, Sankt Anna	Per Linderoth	Sk	25/6-6	2/1640	0	14,3ag	¢¢	23,83	75'
Äg: Holm Lars, Ljustorp	Anna-Karin Jonsson	B	8/7-7	9/2140	4	14,2a	¢c	38,29	30'
Svart, vitt axelparti och rosa ärmrev; sva	Henrik Svensson	B	21/7-8	6/2140	0	13,8a	¢¢	141,92	250'
B CC **Ingvar Nyberg** (Lars Holm)	Henrik Svensson	D	7/8-12	9/2640	4	14,2a	¢¢	57,66	100'
	Mika Forss	U	12/8-7	14/2140	4	15,0a	¢c	11,95	30'

CHANSVÄRDERING 7-8-1-5

RASS TANIC — 2140:9 — 13,6AK 14,8K 14,2AM — Total: 128 6-12-12 — 485.550

9

13,sv.v.e Thai Tanic -
Pols Hilma e J.R.Broline
Uppf: Andersson Roger, Vännäs
Äg: Andersson Roger, Vännäs
Blå, gula sömmar; blå
C C **Krister Söderholm**

22: 8 1-0-0 13,6a 22.000 21: 17 0-1-3 13,6a 44.500

Jan Norberg	Sk	6/6-5	9/2140	**7**	14,4a	C C	41,49		10'
Benny Christensen	Sä	14/6-7	4/2140	**7**	15,9a	C C	17,26		10'
Jan Norberg	U	21/6-5	3/2140	**1**	15,6	C C	8,25		10'
Krister Söderholm	Sk	19/7-4	1/1640	**0**	13,6a	C C	66,47		30'
Krister Söderholm	Sk	4/8-4	8/2140	**0**	15,9a	C C	64,07		22'

MASTER SÅNNA — 2140:10 — 11,8AK 14,7M *13,7AM — Total: 53 5-4-11 — 520.400

10

8,mbr.v.e Love You -
Karditsa Palema e Adams Hall
Uppf: Happy People Racing AB, Tranås
Äg: Luthström Emelie, Boden
Blå, vitt axelp,sv lodr fält, vit; vit
Bo C C **Jorma Särkiniva** (Johan Wikström)

22: 5 0-0-0 15,5a 11.000 21: 15 2-1-3 11,8a 237.800

Jorma Särkiniva	Bo	2/1-7	4/1640v	**0**	15,5a	C C	5,70		40'
Jorma Särkiniva	Bo	19/5-9	14/2140	**d**	14ag	C ¢	25,27		30'
Tomi Haapio	Bo	26/5-1	3/2180	**d**	9g	C ¢	1,60		10'
Jorma Särkiniva	Bo	2/6-3	3/2160	**6**	16,2g	C C	30,26		25'
Samu Sundqvist	U	21/6-9	8/2140	**8**	17,0a	C C	11,22		10'

AKROPOLIS SCANDI — 2140:11 — 12,4AK *14,2K 13,6AM — Total: 124 8-14-14 — 566.750

11

12,br.v.e Sugar Trader -
Sasa Star Laday e Starchip Entrprise
Uppf: Rehnmark Sören & Rolf
Äg: Stall Hörneå
Svart, röda stolpar och 2 delad ärm; sva
C C **William Strand** (Sören Rehnmark)

22: 1 0-0-0 17,5a 1.500 21: 0 0-0-0

Robert Kärrman	U	7/20-6	2/2660	**0**	18,3	C C	59,90		10'
Robert Kärrman	Sä	9/20-7	5/2660	**5**	17,6	C C	57,84		10'
John Östman	Sä	10/20-3	11/2140	**0**	16,4a	¢ ¢	61,32		30'
Krister Söderholm	U	7/4-k	2/2140n	**k**	20,1	– –	gdk1		-
Krister Söderholm	U	12/8-7	11/2140	**0**	17,5a	¢ C	230,44		30'

SPELA I ATG® APPEN | ATG | V65-1 | TRIO | TVILLING | KOMB | V&P

ÅLDERSGRÄNS 18 ÅR. STÖDLINJEN.SE

MÅNADENS HÄST - JULI
From The Mine

Valack 10 år, e. From Above - Kålmans Tap Girl e. Tap In
Ägare/Uppfödare: Stall Grå HB, Umeå
Tränare/Skötare: Catarina Norqvist

Foto: Teemu Kangas

Prisutdelning för juni och juli månads hästar sker i vinnarcirkeln efter lopp 3 ikväll.

MÅNADENS HÄST
utses av Umåkers Hästägarförening.

Umåkers Hästägarförening

Umåker

Månadens hästar 2022

Januari	*Don Viking*	*April*	*From The Mine*
Februari	*Dizzy River*	*Maj*	*Power Glide*
Mars	*Gurra Palema*	*Juni*	*Rickard Af R.F.*

SKÖTARHJÄLPEN Umåker
BEHÖVER DU SOM TRÄNARE HJÄLP PÅ UMÅKER?
LÄS MER OM SKÖTARHJÄLPEN PÅ UMAKER.SE UNDER "SPORT & SPEL".

LOPP **5**

Björklöven Dams lopp – För alla kallblod

UMÅKER | 2140 M VOLTSTART | START 20.01

Umåker

3-åriga och äldre svenska och norska kallblodiga. Körsvenskrav kat. 2. Körsvenner födda 040820 eller tidigare.
2140 m. Tillägg 20 m vid vunna 1.700.001 kr
Pris: 25.000-12.500-8.500-6.500-5.500-4.500-(3.000)-(3.000) kr. Lägst 1.500 kr till alla tävlande.
Hederspris till segrande hästs ägare.

RESULTAT	1	2	3	SEGERTID	
TEMPO	500m	1000m	1500m	2000m	Sista 500m

1 TANGEN PIRIL (NO) — 2140:1 — 23,6K 22,1AK 23,9M — Total: 79 14-9-6 — 1.321.181

10,sv.h.e Moe Odin -
Tangen Stili e Lome Kongen
Uppf: Nilsen Jörn Gunnar, Norge
Äg: Sten Diana, Nordmaling
Mblå, vita sidor och röda sömmar; mblå
C C **Micael Melander** (Diana Sten)

22: 9 1-0-0 23,6 41.000 21: 7 1-2-0 25,5 100.000

Erica Guldhag	B	26/5-3m	1/2180	**0**	28,4g	c c	121,26	75′
Krister Söderholm	D	23/6-7	9/2140	**0**	24,3a	c c	219,09	50′
Krister Söderholm	Ly	8/7-4	2/2180	**7**	28,2g	c c	56,92	50′
Micael Melander	Hg	12/7-4	2/2500	**1**	26,9	c c	8,04	20′
Micael Melander	B	5/8-8	3/2660	**7**	26,1	c c	88,36	50′

2 S.T.C.C.FAKSEN (NO) — 2140:2 — *23,9M *24,8AK — Total: 40 14-2-3 — 825.110

10,sv.v.e Norheim Faksen -
Molanda e Moe Odin
Uppf: Rustad Ola, Norge
Äg: Backlund Peter & Kvåle Karen E
Svart/blå, diagonalt delad, vit; svart
B C C **Karen E. Kvåle**

22: 2 0-0-0 27,7 1.500 21: 0 0-0-0

Ulf Ohlsson	G	11/20-9	2/2660	**4**	25,6g	c c	2,49	50′
Örjan Kihlström	Ro*	12/20-8	3/2160n	**d**	11g	c c	7,73	250′
Karen E. Kvåle	B	8/3-k	1/2180	**k**	41,3	– –	gdk	-
Örjan Kihlström	Bs	26/4-8	9/2140	**0**	ua	c c	7,55	50′
Ragnhild Björnbeth	Oa	25/6-3	2320	**0**	27,7g	– –	18,40	-

3 KÄLLSJÖVIKING — 2140:3 — 24,6M 24,7AM — Total: 63 14-12-5 — 953.650

7,svbr.v.e Järvsöviking -
Kvitheims Karin e H.G.Balder
Uppf: Domeij Tomas & Asplund Tina
Äg: Domeij Tomas & Lennart, Asplund Tina
Grön, vita sidor och axelparti; svart
C C **Mats Gällerstedt**

22: 8 2-2-1 24,6 214.500 21: 16 3-1-1 24,7 234.500

Ove A Lindqvist	U	21/4-8	9/1660	**d**	ug	¢ ¢	4,81	50′
Mats Gällerstedt	Bo	19/5-8	3/1660	**4**	25,3	¢ ¢	4,88	50′
Mats Gällerstedt	Bo*	18/6-8	6/2140	**1**	25,0	¢ ¢	12,84	110′
Mats Gällerstedt	Sk	19/7-6	2/2160	**2**	24,6	¢ ¢	7,27	50′
Mats Gällerstedt	D*	7/8-8	1/2200	**d**	tr1	¢ ¢	20,04	150′

4 NORRLANDS SCOTT — 2140:4 — 23,6M 23,0AK — Total: 114 14-12-22 — 1.104.400

10,br.h.e Tangen Scott -
Lill Asta e Rigel Jo
Uppf: Ericsson Lars-Åke, Lugnvik
Äg: Ericsson Lars-Åke, Lugnvik
Svart, vitt axelparti och rosa ärmrev; sva
D C C **Ingvar Nyberg** (Lars-Åke Ericsson)

22: 6 1-1-2 23,8 149.000 21: 15 1-0-3 23,7 96.400

Mats E Djuse	Bo	29/3-6	2/2160	**1**	26,6	c c	3,62	50′
Björn Goop	Ro*	17/4-8	2/2180	**3**	23,8	¢ ¢	7,37	200′
Ingvar Nyberg	Sä	2/5-8	5/2140	**3**	26,1	c c	3,39	25′
Björn Goop	G*	21/5-8	4/2160	**7**	24,3g	¢ ¢	14,38	200′
Rikard N Skoglund	Ös*	11/6-6	6/2160n	**0**	28,1g	¢ ¢	6,85	220′

5 PHILIP ESS* (NO) — 2160:1 — 22,7K 19,8AK 24,0M — Total: 78 9-13-20 — 2.789.388

8,sv.h.e Briskeby Philip -
Tangen Pia e Lome Elden
Uppf: Sönsteby Anita & Tuv Kjell
Äg: Wilda HB & Optimento AB
Gul, svarta svängda hängslen; gul
B C C **Filip Lindholm** (Öystein Tjomsland)

22: 16 2-3-5 25,0 396.500 21: 19 2-3-5 24,0 438.501

Öystein Tjomsland	D	23/6-7	6/2140	**2**	22,3a	¢ ¢	2,15	50′
Öystein Tjomsland	H	3/7-9	4/1640	**3**	20,5a	¢ ¢	2,60	150′
Dwight Pieters	Bs	16/7-7	4/1640	**2**	22,5a	¢ ¢	15,97	150′
Torbjörn Jansson	Bs*	30/7-2	4/2140	**3**	23,0a	¢ ¢	17,90	110′
Filip Lindholm	H	14/8-4	6/2140	**3**	25,0	¢ ¢	3,11	22′

6 ART NÖKKVE (NO) — 2160:2 — 22,3K 21,5AK 22,5M — Total: 93 21-13-9 — 1.771.694

11,ljbr.h.e Lome Kongen -
Jerkila e Lome Elden
Uppf: Olsen Kjell R, Norge
Äg: KLV Holding AB, m fl
Mörkblå/blå, delad, vita sidor; mblå
B C C **John Östman** (Mats Bäckström)

22: 1 0-0-0 27,8 1.500 21: 10 1-0-1 24,0 66.000

Torbjörn Jansson	H	7/21-6	2/1640	**0**	21,7ag	¢ ¢	61,60	200′
Bo Eklöf	B	7/21-8	1/2160	**7**	24,5	¢ ¢	21,91	40′
Håkan Skoglund	B	8/21-3	1/2680	**0**	24,4	¢ ¢	28,39	50′
Bo Eklöf	B	24/9-9	6/2660	**0**	27,6	¢ ¢	71,85	100′
Bo Eklöf	B	9/2-4	4/2160	**0**	27,8	c c	103,92	40′

SPELA I ATG® APPEN | ATG | V65-2 | TRIO | TVILLING | KOMB | V&P | bankod // 27

ÅLDERSGRÄNS 18 ÅR. STÖDLINJEN.SE

Om olyckan är framme

Ambulanspersonalen nås på 070-397 54 44.

Vid behov av hjärtstartare kontakta sjukvårdare.

Hjärtstartare

CHANSVÄRDERING 3-5-4

Björklöven Dams lopp

KUSKSTATISTIK

Dagens kuskar per måndag den 15 augusti (*anger att körsven har licens utomlands)

	Kör/rider i lopp	Bana	2022		%	tkr	2021		%
Bodin, Maria	4	BO	74	7-7-6	9	381	96	12-9-9	13
Christensen, Benny	7	SÄ	52	4-2-5	8	284	49	8-8-4	16
Elfving, Nils	6,9	SÄ	17	0-1-1	0	53	11	0-0-1	0
Engfors, Jenny	1,2,4,7	BO	119	9-13-12	8	619	156	13-18-14	8
Erikson, Jan-Erik	8	U	18	2-3-3	11	119	25	5-3-2	20
Eriksson, Jens	2,6	SK	165	10-19-15	6	1289	319	18-36-30	6
Eriksson, Leif	6,7,8	SK	127	3-6-4	2	541	231	8-11-18	3
Gerklev, Wilma	3	U	16	0-0-1	0	64	17	1-1-4	6
Grönstrand, Terno	3,6	*							
Guldhag, Erica	3	SK	43	2-7-7	5	204	66	10-10-8	15
Gällerstedt, Mats	2,5	U	69	11-13-10	16	817	101	10-9-15	10
Hiltunen, Heidi	9	U	12	0-0-3	0	47	29	1-4-2	3
Hölsömäki, Jorma	1	*							
Ivarsson, Jill	3,9	D	118	10-7-11	8	632	128	11-16-9	9
Jakobsson, Pia	7,8	BO	3	0-1-0	0	23	17	0-0-0	0
Johansson, Stefan	1,2,8	U	106	7-5-7	7	637	215	18-17-32	8
Johansson, Thomas S	9	U	16	0-0-0	0	44	19	0-1-0	0
Karlsson, Jonas	4	U	23	1-2-1	4	77	21	1-4-1	5
Kvåle, Karen E.	5	B	0	0-0-0	0	0	4	0-1-1	0
Ledström, Birger	9	U	8	0-0-0	0	14	12	0-1-0	0
Linder, Caroline	3	U	87	11-17-7	13	792	105	8-15-9	8
Lindholm, Filip	5	B	6	0-1-2	0	39	0	0-0-0	0
Lindqvist, Mikael	7	SK	61	7-4-8	11	317	82	6-9-5	7
Lindström, Per-Arne	9	D	2	0-0-0	0	5	12	1-1-2	8
Lundholm, Elisabeth	9	D	2	2-0-0	100	32	1	0-0-0	0
Melander, Micael	1,2,4,5,6,8	D	360	39-29-35	11	2840	625	61-64-64	10
Norberg, Jan	4,7	U	80	12-10-2	15	523	129	11-9-13	9
Nyberg, Ingvar	4,5,8	D	152	12-16-20	8	1181	246	15-27-32	6
Osterling, Susanne H	6,8	SÄ	126	3-11-4	2	568	226	13-10-18	6
Rubertsson, Joakim	3,8,9	U	3	0-0-0	0	9	17	1-0-2	6
Sandberg, Frida	3,4	BO	40	2-1-3	5	139	55	3-2-7	5
Sidbäck, Jessika	2,8,9	B	97	17-5-8	18	723	145	25-10-16	17
Stenmark, Fredrik	1,6,9	SK	3	0-0-2	0	13	6	0-0-1	0
Strand, William	2,3,4,6,7,9	U	86	10-11-8	12	529	100	7-14-7	7
Sundqvist, Samu	2,6,7	U	84	15-13-9	18	1136	58	12-11-7	21
Säll, Moa	2	SK	0	0-0-0	0	0	2	0-0-0	0
Särkiniva, Jorma	4	BO	128	7-11-8	5	653	181	11-13-15	6
Söderholm, Krister	1,2,4,7	U	219	7-20-21	3	1371	399	28-36-46	7
Viklund, Malin	7,8,9	D	129	6-12-4	5	560	65	1-4-9	2
Vikström, Lucas H	3,6	BS	78	5-2-5	6	321	100	1-7-7	1
Wikström, Lisa	6	BO	3	0-0-0	0	6	13	0-0-3	0
Wäjersten, Olle	1,3	B	47	2-3-9	4	268	71	4-10-3	6
Ådin, Bertil	2	SK	3	0-1-0	0	13	5	0-0-0	0
Åkerlund, Martin	8	SÄ	31	1-4-4	3	141	53	7-4-4	13
Östman, John	4,5,7	U	224	19-21-18	8	1527	363	25-45-31	7

LOPP **6**

Lindholms Bil - Spårtrappa

UMÅKER | 2140 M AUTOSTART | START 20.22

Umåker

3-åriga och äldre 150.000 - 1.500.000 kr. Körsvenskrav kat. 2. Körsvenner födda 040820 eller tidigare.
2140 m. Autostart. 12 startande. Spår efter startsumma.
Pris: 25.000-12.500-8.500-6.500-5.500-4.500-(3.000)-(3.000) kr. Lägst 1.500 kr till alla tävlande.
Hederspris till segrande hästs ägare.

RESULTAT	1	2	3	SEGERTID	
TEMPO	500m	1000m	1500m	2000m	Sista 500m

1 FACING LIFE — 2140:1 *14,4AK 16,2M 15,7AM — Total: 12 4-3-0 — 164.400

5,br.s.e S.J.'s Photo - 22: 2 0-0-0 16,6a 10.400 21: 10 4-3-0 14,4a 154.000
Arnieca Eden e Super Arnie
Uppf: Åby Horseline AB, Bollebygd
Äg: Stall Facing Life
Blå, silver och blå axelparti; blå
C C **Samu Sundqvist**

Samu Sundqvist	U	29/11-2	1/2140v	1	16,3a	c c	2,04	30'
Samu Sundqvist	U	14/12-2	4/2140v	1	16,0a	c c	1,96	30'
Samu Sundqvist	U*	25/12-10	2/2140v	0	18,0	c c	2,21	110'
Samu Sundqvist	Ly	4/7-3	1/2660	6	18,6	c c	2,31	22'
Samu Sundqvist	Sk	4/8-1	9/2140	4	16,6a	c c	3,04	22'

2 HOPE SUNRISE* (FI) — 2140:2 13,8AK 15,5M — Total: 81 4-10-8 — 164.955

8,mbr.s.e Holiday Credit - 22: 9 1-1-1 16,0a 18.667 21: 14 1-0-1 14,2a 23.898
Sunrise Sel e Diesel Don
Uppf: Finsk Uppfödare
Äg: Grönstrand Hemmi & Viljami, Finland
Blå, vit,orange; vit
* C C **Terno Grönstrand**

Antti Teivainen	Po	14/7-8	2609	0	18,7a	– –	26,90	-
Terno Grönstrand	Fi	24/7-5	2120	1	18,1	– –	40,40	-
Terno Grönstrand	Fi	3/8-7	2100	2	16,0a	– –	12,00	-
Terno Grönstrand	Yl	5/8-6	2100	5	17,7a	– –	11,00	-
Terno Grönstrand	Po	9/8-9	2120	5	17,3	– –	14,30	-

3 WISHING DREAMS* (FI) — 2140:3 14,0AM 15,5M — Total: 23 4-3-1 — 192.681

5,br.s.e Wishing Stone - 22: 3 0-0-0 1.500 21: 11 1-3-0 14,6a 64.103
Picnic Hanover e S.J.'s Caviar
Uppf: Finsk Uppfödare
Äg: Koivisto Sebastian, Finland
Mblå, vita sidor och röda sömmar; mblå
* C C **Micael Melander** (Taisto Koivisto)

Hannu Torvinen	Åo	18/12-8	2100	0	21,3ag	– –	10,60	-
Olli Koivunen	La	8/1-7	2140v	0	uag	– –	9,40	-
Henri Bollström	Ta	3/5-4	2100	d	0ag	– –	19,50	-
Claes Svensson	Mp	4/7-8	4/2140	d	4ag	¢ ¢	47,03	30'
Mika Forss	S	13/7-k	6/2140	k	17,7	– –	gdk	-

4 HANISH — 2140:4 14,3AK 17,4K 16,7AM — Total: 57 1-4-8 — 198.100

9,br.v.e The Bad Boy - 22: 14 0-0-2 14,3a 48.400 21: 21 0-3-3 15,5a 60.500
Hara Snowrace e Ideal du Suede
Uppf: Nyström Sara, Guldsmedshyttan
Äg: Lindmark Jenny & Christina
Svart, vinr stolpar, ärmb, stj; sv
Sk C C **Fredrik Stenmark** (Jenny Lindmark)

William Strand	U	21/6-7	6/2140	7	18,5a	c c	12,01	10'
William Strand	Sä	30/6-8	3/2160	d	vÅndg	c ¢	38,09	10'
Jens Eriksson	Sk	19/7-5	3/1640	4	15,2a	c c	95,57	30'
Jami Mikkonen	U	6/8-6	10/2140n	0	17,2a	c c	68,39	30'
Jens Eriksson	Sk	15/8-6	4/1640		a	c c		22'

5 ONE OF US — 2140:5 14,0AK 15,3M 15,1AM — Total: 22 1-4-3 — 206.000

6,br.v.e Muscle Mass - 22: 1 0-0-0 18,1a 1.500 21: 6 0-2-0 24.500
Trottningen e From Above
Uppf: Rehn Ulrika, Arnäsvall
Äg: Rehn Ulrika, Arnäsvall
***Mblå/lj.grön**, rombrutig och mblå ärm; mbl
Sä C C **Susanne H Osterling** (Ulrika Rehn)

Jessika Sidbäck	B	8/21-8	1/2140	2	16,7	c c	3,14	10'
Christina A Hande	B	8/21-6	1/2140	4	15,3	c c	3,91	40'
Jessika Sidbäck	D	26/9-6	5/2160	0	15,9	c c	11,90	25'
Benny Christensen	Sä	4/10-3	6/2640	6	17,1	c c	54,12	25'
Susanne H Osterling	D	7/8-5	11/2640	0	18,1a	c ¢	57,51	30'

6 KIAS MANDO — 2140:6 13,5AK 15,4K 15,3AM — Total: 74 3-1-6 — 219.300

9,br.v.e Jaded - 22: 5 0-0-0 8.000 21: 9 0-0-0 16,4a 10.100
Jennifers Nova e Igor Brick
Uppf: Nylander Inga, Arnäsvall
Äg: Elfving Nils, Arnäsvall
Svart, ljgrön/vit axelsk och grön ärmb;sv
Sä C C **Nils Elfving**

Nils Elfving	D	3/4-3	8/1660	8	17,9	c c	77,89	10'
Nils Elfving	H	10/5-2	8/2160	0	16,8	c c	164,52	22'
Nils Elfving	Sä	5/6-7	3/2140	0	16,8	c c	212,81	25'
Nils Elfving	B	22/6-6	4/1660	0	17,0	c c	96,62	10'
Nils Elfving	Hg	15/7-3	2/2520n	0	18,9	c c	22,28	25'

7 JEROME DI QUATTRO — 2140:7 13,0AK 16,6L 15,4AM — Total: 42 3-8-3 — 242.989

6,br.v.e Timoko - 22: 11 1-5-0 13,0a 113.200 21: 19 2-3-2 15,4a 92.289
Whoopie As e S.J.'s Photo
Uppf: Stal Quattro V.O.F., Nederländerna
Äg: Stable Cajove
Svart, guld lodrätt fält och ärmbindel; sv
C C **Lucas H Vikström** (Samu Sundqvist)

Samu Sundqvist	U	21/4-6	6/2660	4	16,6	c c	5,04	30'
Samu Sundqvist	U	30/4-7	5/1640	2	13,0a	c c	5,23	25'
Malin Viklund	U	13/5-7	6/2140	d	uag	c ¢	10,34	40'
John Östman	U	6/8-7	4/2140n	5	18,3ag	c c	12,45	30'
John Östman	U	12/8-9	7/2140	d	12ag	c c	30,24	75'

8 MR SWISH — 2140:8 14,5AK 15,1M 15,0AM — Total: 52 2-5-4 — 263.200

6,mbr.v.e Mr Picolit - 22: 9 0-0-0 15,5a 27.800 21: 15 0-2-0 14,5a 32.300
Storm System e Lindy Lane
Uppf: AB Tourrettes, Hovås
Äg: Strand William, m fl
Svart, röda stolpar och 2 delad ärm; sva
C C **William Strand**

Leif Eriksson	Bo	26/5-5	7/2140	6	16,8a	c ¢	32,22	25'
Ellen Karlsson	Sk	6/6-6	12/2140	0	17,2a	c c	33,79	10'
William Johansson	Ly	8/7-9	3/2140	8	17,2a	c ¢	10,64	20'
Linn Andersson	Sk	28/7-2	10/2140	6	16,0a	c c	86,69	22'
Ove A Lindqvist	Sk	15/8-6	5/1640		a	c c		22'

CHANSVÄRDERING 1-7-9-3

HERCULES STAR* (FI) 2140:9 14,8AM 15,8M Total: 40 7-6-5 222.833

9

7,mbr.v.e Ever to Excel -
Muscle Passion e Muscles Yankee
Uppf: P. Perämäki Oy, Finland
Äg: Parviainen Laura, Finland
Vit, blå/grön diag ränder; blå
* C C **Leif Eriksson** (Kennet Särs)

22: 12 2-1-0 14,8a 59.119 21: 10 1-1-3 15,4a 58.349

John Östman	Ly	1/7-8	7/2140	**7**	17,2a	C C	14,66		35'
Veera Vekola	Fi	19/7-5	2100	**4**	21,9	– –	-		-
Veera Vekola	Sk	28/7-1	3/2160	**1**	17,1	C C	ejsp		10'
Veera Vekola	U	6/8-6	12/2140n	**7**	16,8a	C C	13,96		30'
Wilma Gerklev	U	12/8-9	9/2140	**6**	14,8a	¢ C	83,68		75'

TABRIZ FRONTLINE 2140:10 15,7AM 14,8M Total: 98 2-4-10 236.750

10

10,mbr.v.e Mr Pine Chip -
Kaline du Cotil e Voici du Niel
Uppf: Bollnäs Hästuppfödning AB
Äg: Wikström Lars J, Britta, Niklas & Lisa
Svart, orange bröstb och triangel; svart
Bo C C **Lisa Wikström** (Lars J Wikström)

22: 3 0-0-0 17,3a 5.500 21: 15 0-0-3 15,7a 38.500

Lisa Wikström	Sk	25/9-5	2/2140	**7**	18,0ag	C C	71,06		10'
Lisa Wikström	Bo	9/10-5	1/3140	**7**	18,3g	C C	23,17		10'
Lisa Wikström	Bo	2/6-8	3/2160	**7**	18,3	C C	43,19		10'
Lisa Wikström	Bo	10/6-10	6/2160	**d**	14g	C C	77,57		10'
Lisa Wikström	U	21/6-8	5/2140	**8**	17,3a	C C	58,38		10'

HIGH HOPE LADAY 2140:11 *14,3AK 16,1M 16,0AM Total: 50 3-4-4 252.700

11

6,br.s.e Text Me -
Genoa e Windsong's Legacy
Uppf: Fredriksson Roland & Olsson Annelie
Äg: Backa Gård Stuteri AB, Ursviken
Mblå, vitt lodrätt fält; mblå
Sk C C **Jens Eriksson** (Kjell-Ove Eriksson)

22: 16 0-2-4 15,0a 75.800 21: 16 0-1-0 16,4a 39.900

Leif Eriksson	D	23/6-8	2/2140	**0**	16,1	C C	120,54		40'
Leif Eriksson	Ly	8/7-6	6/2140	**7**	16,4a	C C	67,64		25'
Jens Eriksson	Sk	28/7-7	6/2140	**4**	16,3a	C C	31,18		22'
Leif Eriksson	Sk	4/8-3	8/2140	**0**	16,8	C C	64,77		25'
Tilde Eriksson	Sk	15/8-1	9/2140		a	C C			10'

ATG / V65-3 / V4-1 / TRIO / TVILLING / KOMB / V&P

ÅLDERSGRÄNS 18 ÅR. STÖDLINJEN.SE

LindholmsBil

BANREKORD

		VOLTSTART			AUTOSTART			
VARMBLOD	2-ÅRIGA H&V	YOU BET HORNLINE	1.17,0/1640	2008	TWIST LIFE	1.16,9/1640	2008	VARMBLOD
	2-ÅRIGA STON	PUMA BRODDA	1.16,8/1640	2011	QUEEN TRESHER	1.15,9/1640	2020	
	3-ÅRIGA H&V	SELMER I.H.	1.15,3/2180	2017	GOLDEN NEWS	1.13,4/2140	2018	
	3-ÅRIGA STON	SHE'S MY HEAVEN	1.15,2/1640	2020	JUNO BEACH	1.13,8/1640	2021	
	4-ÅRIGA H&V	JULIANO RAGS (NO)	1.13,9/2160	2012	DEVILS TONUGE	1.11,7/1640	2022	
	4-ÅRIGA STON	IMPALA AM	1.14,2/2160	2022	DIONES SMARAGD	1.12,9/1640	2021	
	ÄLDRE H&V	MELLBY DON JUAN	1.12,9/1640	2021	DISCO VOLANTE	1.11,0/1640	2018	
	ÄLDRE STON	ELLES W.PHEDO	1.13,0/1660	2012	RALLY FUNNY	1.11,2/1640	2021	
	MONTÉ H&V	SELF EXPLOSVIVE	1.14,3/2160	2022	STUD MUFFIN	1.12,6/1640	2021	
	MONTÉ STON	ARIEL T.DREAM	1.15,6/2160	2020	ÄVJA PALEMA	1.13,8/1640	2020	
KALLBLOD	3-ÅRIGA H&V	KALMAR (NO)	1.26,8/2180	2019	KSAR (NO)	1.30,7/2140	2021	KALLBLOD
	3-ÅRIGA STON	BODBÄCKSSIV	1.29,6/2200	2013				
	4-ÅRIGA H&V	FAKSEN J:R	1.25,7/1680	2006	SJÖ VANT (NO)	1.26,7/1640	2021	
	4-ÅRIGA STON	GRANDINA	1.25,8/2200	2015	RUS CAN	1.26,6/1640	2017	
	ÄLDRE H&V	JÄRVSÖFAKS	1.21,3/1660	2006	ODD HERAKLES (NO)	1.20,1/1640	2021	
	ÄLDRE STON	STJÄRNBLOMSTER	1.23,7/2200	2021	GRUDE TILLA (NO)	1.24,0/1640	2021	
	MONTÉ H&V	ODIN TABAC	1.26,3/2160	2013				
	MONTÉ STON	MAROLINA	1.29,3/2180	2009				

RESERVATION FÖR EV. FEL

LOPP **7**

LRS Stallinredningar - Spårtrappa

UMÅKER | 2140 M AUTOSTART | START 20.43

Umåker

3-åriga och äldre 150.000 - 1.500.000 kr. Körsvenskrav kat. 2. Körsvenner födda 040820 eller tidigare.
2140 m. Autostart. 12 startande. Spår efter startsumma.
Pris: 25.000-12.500-8.500-6.500-5.500-4.500-(3.000)-(3.000) kr. Lägst 1.500 kr till alla tävlande.
Hederspris till segrande hästs ägare.

RESULTAT	1	2	3	SEGERTID	
TEMPO	500m	1000m	1500m	2000m	Sista 500m

1 BOSSE BEE — 2140:1 *13,3AM 16,0M — Total: 27 8-3-1 — 274.515

6,sv.v.e Prince L. -
22: 10 3-2-0 15,3a 118.000 21: 13 3-0-1 13,3a 108.515

Sierra Rapida e Express Ride	Hanna Olofsson	Bo*	18/6-11	10/2140	**7**	16,4	c c	27,98		110'
Uppf: Pedersen Linda, Lammhult	Hanna Olofsson	Bo	14/7-4	10/1640	**0**	15,9a	c c	9,97		25'
Äg: Mörk-Lundberg Annelie & Mörk Sigvard	Hanna Olofsson	Sk	28/7-2	9/2140	**1**	15,3a	¢ ¢	4,91		22'
Silver, mblå axelparti och staplar; silver	Hanna Olofsson	Sä	1/8-6	8/2660	**2**	16,2	¢ ¢	3,71		30'
Bo c c **Jenny Engfors** (Hanna Olofsson)	Hanna Olofsson	Bo	9/8-8	9/2140	**0**	15,8a	c c	6,80		40'

2 BIG JIM PELLINI — 2140:2 14,0AK 15,3M 15,6AM — Total: 28 4-4-7 — 276.500

7,mbr.v.e S.J.'s Photo -
22: 3 0-0-1 15,7a 7.100 21: 10 0-0-4 15,2a 50.400

Hawaiian Sierra e Sierra Kosmos	Alex Persson	J	8/21-1	2/2140	**5**	15,6a	c c	ejsp		30'
Uppf: Pellpac AB, Torekov	Sebastian Blomhage	J	14/9-4	2/2140	**3**	15,7a	c c	58,10		30'
Äg: Compact Concept AB, Bromma	Krister Söderholm	Sk	16/5-8	13/2140	**5**	16,8a	c c	3,41		10'
Blå, gula sömmar; blå	Krister Söderholm	Sä	5/6-7	5/2140	**0**	17,0	c c	38,68		25'
c c **Krister Söderholm**	Krister Söderholm	Sk	4/8-8	3/2140	**3**	15,7a	c c	9,93		10'

3 DARK ANGEL AVENUE — 2140:3 13,6AK 15,1M 14,9AM — Total: 46 4-8-2 — 284.610

6,mbr.v.e Juliano Star -
22: 9 1-2-1 14,9a 75.000 21: 19 1-3-0 13,6a 97.000

Änglasjöns Ängla e Good As Gold	William Strand	Ly	1/7-8	11/2140	**2**	16,6a	¢ ¢	43,24		35'
Uppf: Gustafsson Berne, Vålberg	Linn Andersson	Ly	8/7-9	11/2140	**0**	17,7ag	¢ ¢	6,81		20'
Äg: Strand William, m fl	William Strand	Sk	28/7-7	9/2140	**8**	16,9a	¢ ¢	13,82		22'
Svart, röda stolpar och 2 delad ärm; sva	William Strand	U	6/8-6	5/2140n	**1**	15,7a	¢ ¢	12,86		30'
c c **William Strand**	William Strand	U	12/8-9	4/2140	**8**	14,9a	¢ ¢	7,18		75'

4 COPERTINO V.W. — 2140:4 *14,3AM 15,8L — Total: 46 5-2-3 — 286.500

8,mbr.v.e Love You -
22: 14 1-0-2 15,4a 55.000 21: 13 0-2-1 16,0a 51.000

Klara e Rite On Line	Mikael Lindqvist	Bo	10/6-10	4/2160	**1**	16,5	c c	4,29		10'
Uppf: T.V.W. Consulting i Karlstad AB	Mikael Lindqvist	Sk	25/6-11	1/3140	**0**	16,8	c c	118,59		150'
Äg: Eriksson Josefin & Lindqvist Mikael	Mikael Lindqvist	Bo	14/7-6	2/2640	**0**	16,4	c c	42,04		25'
Svart, mblå hängslen,axelp, och ärm; blå	Mikael Lindqvist	Bo	27/7-9	3/3140	**7**	17,8	c c	84,71		60'
Sk c c **Mikael Lindqvist** (Josefin Broady)	Mikael Lindqvist	Sk	4/8-5	3/2640	**7**	18,4a	c c	23,03		22'

5 JELMER BOSHOEVE (DE) — 2140:5 13,7AK 14,5M 14,1AM — Total: 25 5-6-2 — 304.996

6,br.v.e Radetzky Boshoeve -
22: 4 1-0-1 13,7a 26.700 21: 5 0-1-0 16,4a 20.000

Uvelia Boshoeve e Supergill	John Östman	U	25/12-3	9/3140v	**5**	19,2a	c c	11,69		50'
Uppf: Landman Wiebe D, Nederländerna	Mikael Östman	Sk	6/2-4	12/2140v	**1**	17,5a	c c	16,37		10'
Äg: Nilsson Jessica, Skellefteå	John Östman	Sk	19/7-8	7/1640	**0**	13,7a	c c	68,53		30'
Mörkblå/blå, delad, vita sidor; mblå	John Östman	Sk	4/8-5	5/2640	**5**	18,3a	c c	22,59		22'
c c **John Östman**	John Östman	U	12/8-7	1/2140	**3**	15,0a	c c	53,90		30'

6 WALLY COCKTAIL — 2140:6 *14,0AK 14,9M 14,3AM — Total: 73 4-8-6 — 305.800

8,fux.v.e Jocose -
22: 4 0-1-1 16,4a 14.500 21: 11 0-0-2 15,1a 34.600

Peach Brandy e Viking Kronos	Leif Eriksson	Sk	8/21-5	4/2160n	**7**	16,6	c ¢	29,69		25'
Uppf: Menhammar Stuteri AB, Ekerö	Jens Eriksson	Sk	30/5-8	2/2160	**3**	17,5	c c	9,54		10'
Äg: Backa Gård Stuteri AB, Ursviken	Antero Heinonen	Bo	10/6-7	4/2140	**6**	16,4a	c c	70,29		25'
Vit, blå/grön diag ränder; blå	Tilde Eriksson	Ly	8/7-5	3/2140	**d**	uag	c c	86,82		30'
Sk c c **Leif Eriksson** (Kjell-Ove Eriksson)	Erica Guldhag	Sk	28/7-1	4/2160	**2**	it	c c	ejsp		10'

7 HIPPOKRATES F. — 2140:7 13,7AK 15,2K 15,2AM — Total: 72 9-4-6 — 342.568

10,fux.v.e Going Kronos -
22: 10 1-1-1 14,3a 66.900 21: 17 2-2-1 13,7a 101.100

In Vivo Face e Coktail Jet	William Strand	D	24/5-10	5/2140	**1**	16,3a	c c	2,37		10'
Uppf: Falk Göran, Klågerup	William Strand	Hg	9/7-7	3/2040t	**0**	22,6	c c	10,99		20'
Äg: Andersson Karin & Peter	Micael Melander	Hg	12/7-7	1/1680	**0**	ug	c c	12,47		20'
Blå, silver och blå axelparti; blå	Samu Sundqvist	Bo*	27/7-6	9/1640	**3**	14,3a	¢ c	88,09		110'
c c **Samu Sundqvist** (Linn Andersson)	Caroline Linder	U	12/8-4m	2/1140	**0**	uag	c c	6,71		25'

8 QUITE RIGHT — 2140:8 *12,8AK *15,8M 14,2AM — Total: 51 5-4-5 — 387.100

8,ljbr.v.e Quite Easy U.S. -
22: 9 0-1-0 14,0a 23.400 21: 12 0-1-1 13,7a 36.200

Lollo Tilly e Alf Palema	Mats E Djuse	D	24/5-10	9/2140	**6**	16,9a	¢ ¢	6,96		10'
Uppf: Stall Joke HB, Sundbyberg	Malin Viklund	B	31/5-6	11/2140n	**0**	19,7a	¢ ¢	47,43		10'
Äg: Näslund Per Anders, Lunde	Malin Viklund	B	22/6-7	11/2140	**6**	16,9a	¢ ¢	21,60		10'
Mblå, vitt bröstb, orange axelp; mblå	Mats E Djuse	Ös	31/7-10	11/1640	**0**	14,0a	¢ ¢	52,37		35'
D c c **Malin Viklund** (Per Anders Näslund)	Mats E Djuse	U	12/8-7	4/2140	**5**	15,4a	¢ ¢	56,09		30'

CHANSVÄRDERING 1-7-11-10

MEDIAS FASTH ONE — 2140:9 — 13,3AK 14,4K *14,7AM — Total: 46 7-3-5 — 332.547

9

7,ljbr.v.e Hard Livin -
Askö Media e Jobie Tempest
Uppf: Jakobsson Pia, Luthström Erik & Filip
Äg: Jakobsson Torbjörn, Boden
Svart, blå axelkl och silver/blå ärmrev; sv
Bo C C **Pia Jakobsson**

22: 10 2-0-0 14,7a 32.000 21: 25 5-3-2 13,3a 261.900

Tomi Haapio	Bo	26/5-2	12/1640	**0**	15,6ag	¢ c	16,54	25'
Tomi Haapio	Bo	2/6-5	1/1640	**d**	uag	¢ ¢	2,60	25'
Tomi Haapio	Bo	18/6-4	3/2160	**0**	15,1	c c	95,48	100'
Tomi Haapio	Bo	14/7-3	13/2140	**0**	17,6a	¢ ¢	5,61	25'
Tomi Haapio	Bo	9/8-8	1/2140	**0**	17,7a	¢ ¢	23,74	40'

PROMETHEUS — 2140:10 — 12,9AK *14,9L *13,5AM — Total: 20 5-3-3 — 336.362

10

6,br.h.e Trixton -
Västerbo Collect e Credit Winner
Uppf: Redén Trotting AB, Örsundsbro
Äg: Certain Stable
***Svart**, röd/vit vinkel och ärmrevär; sva
Sä C C **Benny Christensen**

22: 6 2-0-0 12,9a 99.500 21: 8 3-3-1 14,3a 170.262

Benny Christensen	H	18/4-10	6/2140	**0**	15,0a	c c	5,23	35'
Benny Christensen	Sä	2/5-6	3/2640	**1**	16,5	¢ ¢	2,74	25'
Benny Christensen	U*	14/5-5	2/1640	**7**	12,9a	c c	24,49	110'
Benny Christensen	H	27/5-9	10/2140	**1**	13,5a	¢ ¢	11,00	50'
Benny Christensen	D	7/8-10	7/2140	**5**	14,2a	c c	12,56	100'

KLAMMER — 2140:11 — 13,6AK 15,1K 13,8AM — Total: 41 6-3-10 — 379.200

11

7,br.v.e Super Photo Kosmos -
Quantum Victoria e Super Arnie
Uppf: Black Type Breeders KB, Märsta
Äg: Johansson Stefan, m fl
Röd, vitt axelparti och ärmrevär; röd
C C **Jan Norberg** (Stefan Johansson)

22: 7 2-0-1 13,8a 36.000 21: 17 2-2-7 13,6a 152.000

Stefan Johansson	U	7/4-3	12/2140n	**0**	18,2a	c c	88,77	25'
William Strand	U	21/6-1	7/2140	**1**	16,5a	c c	2,59	10'
Stefan Johansson	Ly	4/7-5	7/1640	**0**	16,8	c c	15,07	20'
Ove A Lindqvist	Sä	1/8-8	1/1640	**3**	13,8a	¢ ¢	18,70	30'
Ove A Lindqvist	Sk	4/8-8	5/2140	**1**	14,4a	¢ c	2,77	10'

ATG / V65-4 / V4-2 / V3-1 / TRIO / TVILLING / KOMB / V&P

ÅLDERSGRÄNS 18 ÅR. STÖDLINJEN.SE

LRS
STALLINREDNINGAR

Rabatterad försäkring
- ett samarbete mellan Travhästägarna & Agria Djurförsäkring
Bli medlem i en lokal travhästägareförening som är ansluten till Travhästägarna och Du får 10% rabatt på din hästförsäkring i Agria.
Travhästägarna
Agria Djurförsäkring

LOPP **8** **Spårtrappa**

UMÅKER | 2140 M AUTOSTART | START 21.03

Umåker

3-åriga och äldre 150.000 - 1.500.000 kr. Körsvenskrav kat. 2. Körsvenner födda 040820 eller tidigare.
2140 m. Autostart. 12 startande. Spår efter startsumma.
Pris: 25.000-12.500-8.500-6.500-5.500-4.500-(3.000)-(3.000) kr. Lägst 1.500 kr till alla tävlande.
Hederspris till segrande hästs ägare.

RESULTAT	1	2	3	SEGERTID	
TEMPO	500m	1000m	1500m	2000m	Sista 500m

1 YIELDSON — 2140:1 — 12,0AK 12,4K 14,3AM — Total: 62 9-10-6 — 573.517

8,mbr.v.e Yield Boko -
22: 5 0-0-0 15,6a 8.600 21: 13 0-2-2 14,0a 29.600
Daydream Hanover e Cantab Hall
Uppf: Karlsson Gert & Sjöström Björn
Äg: Hassgrens Gård HB, m fl
Svart, blå axelkl och silver/blå ärmrev; sv

	Sandra Eriksson	Bo	2/1-7	9/1640v	**0**	15,6a	c c	42,30	40′
	Maria Bodin	Sk	6/2-5	11/2140v	**8**	17,9a	c c	19,43	10′
	Tomi Haapio	Bo	14/7-1	2/2180	**5**	17,2	¢ ¢	10,51	10′
	Tomi Haapio	Sk	28/7-6	10/2140	**0**	16,5a	¢ ¢	98,28	22′
Bo c c **Pia Jakobsson** (Jenny Hassgren)	Tomi Haapio	Bo	9/8-9	3/2140	**0**	16,6ag	¢ ¢	80,91	40′

2 GOOGLE SISU — 2140:2 — 13,8AM 14,6M — Total: 39 11-4-6 — 614.200

6,br.v.e Even Better Odds -
22: 7 3-0-1 14,3a 113.900 21: 10 3-2-1 14,3a 203.000
Opal Kronos e Kadabra
Uppf: Sisyfos Breeders AB, Sigtuna
Äg: Sidbäck Jessika & Frank Nordin Cecilia
Svart, gul kil och ärmbindel; svart

	Jessika Sidbäck	B	22/3-6	1/2180	**1**	14,7	c c	1,89	30′
	Jessika Sidbäck	B	29/4-4	12/2640	**3**	15,8a	c c	1,71	30′
	Jessika Sidbäck	B	8/7-7	12/2140	**5**	14,3a	¢ c	3,59	30′
	Jessika Sidbäck	D	17/7-6	10/2160	**1**	15,0	¢ c	6,67	25′
B c c **Jessika Sidbäck**	Jessika Sidbäck	D	7/8-12	11/2640	**7**	14,5a	¢ c	15,44	100′

3 GELATO — 2140:3 — 13,4AK 14,1M 13,6AM — Total: 68 6-12-9 — 677.840

6,br.v.e Pastor Stephen -
22: 12 1-1-1 14,3a 79.917 21: 21 2-5-2 13,4a 225.500
Carbonara e Pine Chip
Uppf: Veterinär D Söderberg AB, Uppsala
Äg: Pettersson Bert, Skellefteå
Mblå, vita sidor och röda sömmar; mblå

	John Östman	Bo	19/5-7	3/2140	**0**	15,1a	c c	30,91	30′
	Sigmund Jakobsen	Bd	18/6-6	2120	**3**	16,4	– –	8,10	-
	Micael Melander	Ly	4/7-4	4/1640	**6**	15,6	c c	27,71	20′
	Micael Melander	Ly	4/7-9	4/2160	**0**	16,9	c c	32,48	40′
Sk c c **Micael Melander** (Gabriella Laestander)	Micael Melander	Sk	4/8-4	1/2140	**7**	14,7a	c c	12,90	22′

4 UNCERTAIN WHEN — 2140:4 — 12,1AK 14,5M 13,3AM — Total: 93 13-6-13 — 680.400

9,mbr.v.e Jaded -
22: 14 0-0-3 14,5a 43.000 21: 14 1-0-1 12,1a 41.200
Not Yet e Varenne
Uppf: Menhammar Stuteri AB, Ekerö
Äg: Nordlund Pernilla, Moliden
Svart, vitt axelparti och rosa ärmrev; sva

	Ricky Eklund	Sä	30/6-4	3/1640	**0**	14,5	c c	89,09	25′
	Stefan Edin	Hg	15/7-7	3/2040	**4**	16,1	c c	66,94	25′
	Ingvar Nyberg	Sk	28/7-6	7/2140	**3**	15,6a	c ¢	41,72	22′
	Martin Åkerlund	Sä	13/8-5	3/1640	**3**	15,1	c c	7,90	10′
Sä c c **Ingvar Nyberg** (Pernilla Nordlund)	Petri Airaksinen	Sä	13/8-9	3/2180	**4**	16,8	c c	26,46	10′

5 CEMONROC DE COEUR (FR) — 2140:5 — 12,7AK 14,6K 14,0AM — Total: 124 10-17-9 — 685.316

10,fux.v.e Roc Meslois -
22: 14 1-0-1 13,0a 52.600 21: 23 1-4-2 13,1a 141.000
Fine Perle e Marpheulin
Uppf: Beauland S C, Frankrike
Äg: Stall Ess
Mblå, vitt bröstb, orange axelp; mblå

	Malin Viklund	Sä	14/6-7	11/2140	**1**	15,2a	c ¢	6,11	10′
	Malin Viklund	Sk	25/6-11	2/3180	**7**	15,5	c ¢	178,60	150′
	Malin Viklund	Bo	14/7-6	1/2660	**0**	16,1	c ¢	54,98	25′
	Malin Viklund	Sä	23/7-6	6/2660	**0**	16,4g	c ¢	17,59	35′
c c **Malin Viklund** (Erica Sandström)	Malin Viklund	Sk	4/8-4	7/2140	**4**	14,2a	c ¢	26,77	22′

6 CARAWAY — 2140:6 — 12,9AK 13,8K 14,0AM — Total: 109 9-8-12 — 698.500

8,mbr.v.e Farifant -
22: 13 0-0-1 13,8a 27.500 21: 24 1-0-0 14,0a 90.100
Silverlök e Silver Pine
Uppf: Dillkrona Förvaltnings AB, Ljungbyhed
Äg: Håkansson Ulrica, Arnäsvall
Röd, vitt axelp med sv. stjärnor; blå

	Ulf Ohlsson	Sä	30/6-4	8/1640	**6**	13,8	c c	50,45	25′
	Susanne H Osterling	Ly	4/7-4	1/1640	**d**	10g	c c	35,13	20′
	Susanne H Osterling	Sk	19/7-7	1/1640	**0**	13,8a	¢ ¢	41,00	40′
	Susanne H Osterling	H	2/8-4	6/1640	**7**	15,1	¢ ¢	18,05	22′
Sä c c **Susanne H Osterling** (Ulrica Håkansson)	Ulrica Håkansson	Sä	13/8-5	6/1640	**0**	17,1g	¢ ¢	15,82	10′

7 TAKE THE CREDIT (US) — 2140:7 — 10,7AAK 13,0AM — Total: 20 0-5-3 — 1.000.489

5,svbr.v.e Credit Winner -
22: 0 0-0-0 21: 6 0-1-0 11,2a 87.500
Love Tactics e Tagliabue
Uppf: Winbak Farm, USA
Äg: Johansson Lena, Umeå
Svart, vitt fält och axelp. ljusgrönt; vit

	Örjan Kihlström	S	6/21-9	9/1640	**0**	11,2a	¢ ¢	15,15	100′
	Ulf Ohlsson	S	7/21-9	4/1640	**0**	11,3a	¢ ¢	19,58	100′
	Örjan Kihlström	S	8/21-6	2/1640	**2**	11,2a	¢ ¢	17,75	100′
	Emilia Leo	G	9/9-6	2/1640	**5**	11,4a	¢ ¢	39,56	150′
c c **Joakim Rubertsson** (Lena Johansson)	Ulf Ohlsson	Ro	22/10-2	5/2140	**0**	15,3a	¢ ¢	11,83	30′

8 ROSSI PALEMA — 2140:8 — *11,2AK 13,2M 13,1AM — Total: 71 12-11-8 — 1.093.800

7,br.v.e Symphonic Hanover -
22: 14 1-2-2 11,3a 111.400 21: 15 1-2-2 11,6a 108.800
Fantasi Palema e Alf Palema
Uppf: Bender Karl-Erik, Kvänum
Äg: Firma Jonssons Hästgård, Röbäck
Vit, gul/orange/röd/lila fält; vit

	Ulf Ohlsson	D	13/6-5	3/2160	**5**	14,5	c c	7,11	30′
	Per Linderoth	D	23/6-3	1/1640	**6**	11,3a	c c	24,88	30′
	Ove A Lindqvist	Ly	1/7-6	6/2140	**4**	14,4a	c c	11,73	35′
	Ove A Lindqvist	Ly	8/7-2	5/1640	**0**	14,1a	c c	11,60	25′
c c **Jan-Erik Erikson** (Thule Jonsson)	Jan-Erik Erikson	U	6/8-9	10/1640n	**5**	14,0a	c c	25,16	25′

CHANSVÄRDERING 2-9-8-3

WALTHER PÅ G. — 2140:9 — 11,3AK 12,5K 13,4AM — Total: 59 15-9-2 — 815.900

9

9,mbr.v.e Adrian Chip - Canelle e Lindy Lane
Uppf: Gustavsson Urban&T Forsberg Holding AB
Äg: Bf Diverse HB, Domsjö
Svart, grön/vita axelklaffar,ärmb;vit
C C **Stefan Johansson**

22: 13 1-2-0 12,4a 106.000 21: 18 3-3-1 11,3a 176.100

Susanne H Osterling	B	9/6-9	1/1640	**0**	12,4a	¢¢	34,70		50'
Susanne H Osterling	Sä	30/6-4	11/1640	**7**	13,9g	¢¢	33,57		25'
Stefan Johansson	Sk	19/7-7	10/1640	**2**	13,1a	¢¢	29,38		40'
Stefan Johansson	Bo	27/7-3	1/1640	**d**	8ag	¢¢	5,42		60'
Stefan Johansson	U	6/8-9	11/1640n	**0**	14,3a	¢c	13,30		25'

VICTORY LEE — 2140:10 — 11,0AK 13,3M 12,0AM — Total: 64 5-8-11 — 858.400

10

7,mbr.v.e Joke Face - High Hope Face e Pine Chip
Uppf: Nilsson Lars I & Löfvander Eva
Äg: Firma Martin Åkerlund Trav, m fl
Gul, svart ärm häng och axelp, romb; svart
Sä C C **Martin Åkerlund**

22: 7 0-1-3 13,6a 45.000 21: 12 1-2-1 11,4a 183.000

Ove A Lindqvist	Bo	11/4-9	4/2140	**4**	15,6a	¢¢	5,49		40'
Martin Åkerlund	U	30/4-8	10/2140	**0**	14,6a	¢¢	13,47		25'
Martin Åkerlund	Hg	15/7-7	6/2040	**3**	16,0	¢¢	3,46		25'
Martin Åkerlund	Sk	28/7-6	12/2140	**7**	15,9a	¢¢	16,60		22'
Ove A Lindqvist	U	6/8-9	7/1640n	**3**	13,6a	¢c	19,26		25'

SAMBUCUS P.R. — 2140:11 — 11,8AK *13,9K 13,5AM — Total: 135 17-17-10 — 1.092.650

11

11,svbr.v.e Super Photo Kosmos - Sundbo Monstera e Spotlite Lobell
Uppf: HB Pjouxet Racing, Sennan
Äg: Hällgren Jan, Skellefteå
Vit, blå/grön diag ränder; blå
Sk C C **Leif Eriksson** (Jan Hällgren)

22: 12 1-2-1 13,6a 66.000 21: 17 1-1-3 11,8a 107.300

Leif Eriksson	Bo	2/6-6	5/2140	**4**	15,0a	cc	34,90		25'
Leif Eriksson	Bo	18/6-4	1/2180	**5**	14,1	cc	157,75		100'
Leif Eriksson	Ly	1/7-6	1/2140	**0**	15,1a	cc	29,41		35'
Jessica Nilsson	Sä	23/7-1m	7/1140	**d**	uag	cc	36,02		35'
Leif Eriksson	U	6/8-9	3/1640n	**2**	13,6a	cc	48,73		25'

ATG / V65-5 / V4-3 / V3-2 / TRIO / TVILLING / KOMB / V&P — bankod // 27

ÅLDERSGRÄNS 18 ÅR. STÖDLINJEN.SE

KUSKBYTE **Krister Söderholm** ersätter Joakim Rubertsson bakom **Nr 7 Take The Credit**

StoraHotellet 1895 SJÖMANSHUSET UMEÅ

Erbjudande för Umåkers besökare*

Enkelrum 1320 SEK per natt, inkl. frukost
Dubbelrum 1520 SEK per natt, inkl. frukost

Uppge koden Umåker och få dessa travpriser, maila din bokning: book@storahotelletumea.se

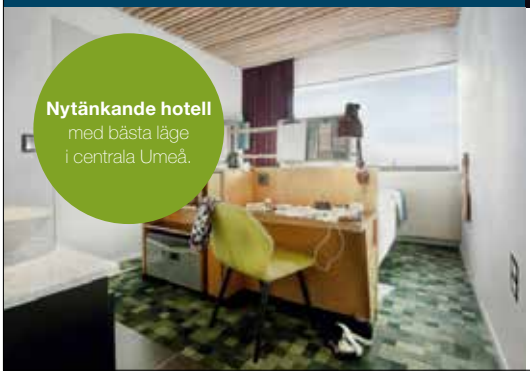

U&me new hotel culture

Erbjudande för Umåkers besökare*

Enkelrum 1020 SEK per natt, inkl. frukost
Dubbelrum 1220 SEK per natt, inkl. frukost

Boka rum på www.umehotel.se med koden UMAKER och få dessa rabatterade rumspriser.

* Priserna gäller endast i samband med travdag

UPP ELLER NER - ÄR TILLBAKA!

Programmet publiceras på umaker.se, Facebook och Youtube kvällen före tävlingarna.

LOPP **9**

Grafströms och BTRs B-tränarserie och Royal Sulkys Lärlings- och Amatörserie, avd 7 - K150

UMÅKER | 2140 M VOLTSTART | START 21.22

Umåker

3-åriga och äldre svenska och norska kallblodiga högst 225.000 kr i B-träning. I oavbruten B-träning fr.o.m. 220716, körda av B- eller K-licensinnehavare. Körsvenskrav kat. 2. Körsvenner födda 040820 eller tidigare med högst 150 sulkylopp under 2021. 2140 m. Tillägg 20 m vid vunna 135.001 kr **Pris:** 35.000-17.500-11.000-7.500-6.400-5.400-3.000-3.000 kr (8 priser). Lägst 1.500 kr till alla tävlande. Hederspris till segrande hästs ägare, tränare och körsven.

RESULTAT	1	2	3	SEGERTID	
TEMPO	500m	1000m	1500m	2000m	Sista 500m

1 NARREN — 2140:1 — 32,9K 35,3AM 35,7M — Total: 43 0-1-1 — 64.200

9,br.v.e Troll Kevin -
22: 8 0-0-0 32,9 14.100 — 21: 13 0-1-0 34,2 13.000

Natalie Tabac e Bodbäckspålle	Birger Ledström	Sä	14/6-4	2/1640	**0**	36,2a	c c	53,31	10'
Uppf: Stefan Petterssons Herrfrisering HB	Birger Ledström	U	21/6-2	1/2140	**5**	40,0g	c c	21,36	10'
Äg: Ledström Birger, Nordmaling	Birger Ledström	Hg	12/7-8	1/1660	**0**	33,2g	c ¢	79,27	20'
Orange, or stj. i vit rundel och ärm; vit	Birger Ledström	Sä	1/8-10	2/1640	**d**	13ag	c ¢	124,44	30'
C C **Birger Ledström**	Birger Ledström	Sä	13/8-1	4/2160	**0**	37,1g	¢ ¢	53,54	10'

2 FARM GLITTRA — 2140:2 — 31,6K 32,2AK 33,0M — Total: 34 0-2-4 — 118.500

10,mbr.s.e Bokli Eld -
22: 5 0-0-0 31,6 16.900 — 21: 6 0-1-2 33,0 45.400

Spik Besta e Spikeld	Mats Gällerstedt	U	7/1-2	2/1640v	**4**	32,2a	c c	13,70	25'
Uppf: Hällsten Magdalena & Arne	Mikael Östman	U	20/1-2	1/1640v	**d**	6g	c c	31,67	25'
Äg: Hansen Nina, Finland	Mikael Östman	Sä	24/4-4	2/1660	**5**	31,6	c c	137,98	30'
Svart/blå/vit, ;	Mikael Östman	Sä	1/8-10	10/1640	**0**	34,1ag	c c	101,14	30'
* C C **Heidi Hiltunen** (Nina Hansen)	Mikael Östman	Sä	13/8-1	3/2180	**0**	35,1g	c c	74,68	10'

3 GEIRA — 2140:3 — 31,3K 31,4M — Total: 14 2-2-0 — 105.200

7,mbr.s.e Klack Jo -
22: 0 0-0-0 — 21: 0 0-0-0

Gejser e Elding	Stefan Edin	H	9/19-7	1/2160	**5**	31,4g	c c	7,76	30'
Uppf: Lundgren Elisabeth & Sundin Marianne	Stefan Edin	B	10/19-8	1/1640	**d**	14g	c c	7,61	30'
Äg: Melin Annette, Nordingrå	Stefan Edin	B	3/20-1	1/2140	**0**	35,7	c c	6,80	30'
Svart, vit kil och ärm silver; silver	Stefan Edin	B	4/20-3	2/2140	**d**	kubu	c c	35,45	30'
D C C **Elisabeth Lundholm** (Annette Melin)	Malin Viklund	D	17/7-k	3/2140	**k**	40,3	– –	gdk	-

4 DELLING — 2160:1 — 29,0L 28,3AM 29,6M — Total: 54 2-6-13 — 163.151

7,mbr.v.e Steinsvad Eld -
22: 8 1-1-5 30,8 88.500 — 21: 18 0-2-1 29,0 18.040

Bodbäcksgull e Bodbäckspålle	Samu Sundqvist	U	21/6-2	5/2180	**3**	35,8g	c c	4,77	10'
Uppf: Adolfsson Östryd Pia, Linköping	Samu Sundqvist	Ly	4/7-1	1/2160	**3**	31,3g	¢ ¢	6,06	30'
Äg: Ylitalo Toni & Maija-Leena	William Strand	D	17/7-1	4/2160	**3**	30,8	c ¢	ejsp	25'
Svart, röda stolpar och 2 delad ärm; sva	Samu Sundqvist	Sk	28/7-5	9/2140	**1**	31,7a	c c	3,97	30'
* C C **William Strand** (Toni Ylitalo)	Samu Sundqvist	Sk	4/8-2	5/2140	**d**	kubag	c c	6,99	30'

5 GORDON ÅLJ — 2160:2 — 29,0K 28,6AK 30,9M — Total: 25 1-5-4 — 155.400

6,mbr.v.e Blixtsnabb -
22: 5 0-0-0 30,9 7.500 — 21: 16 1-3-3 29,0 109.900

Ellen Ålj e Skaffer Brunen	Malin Viklund	D	13/6-1	2/2180	**0**	30,9	c c	75,08	30'
Uppf: Sjödin Ewa, Näsåker	Malin Viklund	B	28/6-6	2/2180	**0**	33,7g	c c	82,39	30'
Äg: Sjödin Ewa, Näsåker	Micael Melander	Hg	9/7-3	3/1680t	**0**	34,4g	c c	38,49	30'
Svart, vitt fält och axelp. ljusgrönt; vit	Micael Melander	Sä	23/7-8	2/1640	**d**	6g	c c	47,58	25'
D C C **Joakim Rubertsson** (Örjan Sjödin)	Mathias Andersson	H	14/8-8	4/1660	**d**	ug	c c	87,32	30'

6 M.G.BRAXEN — 2160:3 — *29,1K 28,9AM 30,7M — Total: 24 2-2-4 — 166.300

5,br.h.e Lome Brage -
22: 8 2-0-0 29,1 77.300 — 21: 11 0-2-4 29,4 75.000

Fuxsy e Skaffer Brunen	Micael Melander	H	10/5-1	3/1640	**1**	29,1	c c	14,22	30'
Uppf: Lövgren Linda & Erika	Micael Melander	B	20/5-4	1/1640	**d**	kubag	c c	5,82	30'
Äg: Stall Lappello HB, Westling & Beijar	Linus Lönn	H	4/6-7	2/1660	**1**	29,7	c c	4,65	30'
Röd, gul romb; röd	Micael Melander	H	24/6-5	10/1640	**0**	29,2a	c c	47,93	20'
D C C **Per-Arne Lindström**	Per-Arne Lindström	B	11/8-1	8/2140	**8**	28,9a	c c	21,27	30'

7 DJÄRV ELDEN — 2160:4 — 29,5K 31,2AK 30,7M — Total: 39 1-2-3 — 163.500

9,mbr.v.e Järvsöfaks -
22: 10 0-1-1 29,6 48.800 — 21: 6 0-0-0 29,5 9.900

Eld Molly e Mentor Mollyn	Ricky Eklund	Sä	2/5-4	2/2160	**6**	31,3g	c c	61,03	25'
Uppf: Andersson Frida & Åke	Nils Elfving	H	10/5-1	5/1660	**0**	29,6	c c	102,28	30'
Äg: Elfving Lena & Nils	Nils Elfving	Sä	23/5-5	4/1640	**d**	9g	c c	91,97	25'
Svart, ljgrön/vit axelsk och grön ärmb;sv	Wilma Gerklev	Sä	5/6-6	3/2660	**4**	32,9g	c c	15,51	30'
Sä C C **Nils Elfving**	Nils Elfving	Hg	15/7-2	4/2040	**7**	30,7	c c	51,10	25'

8 FARMPILOT — 2160:5 — *29,3K *27,5AM *29,4M — Total: 18 4-1-2 — 197.800

5,svbr.v.e Farmbaron -
22: 4 2-0-0 29,4 68.300 — 21: 5 2-1-1 29,3 95.800

Åsalilja e Åsajerven	Jessika Sidbäck	B	24/9-10	4/2160	**3**	30,8g	c c	45,90	75'
Uppf: Hällsten Arne, Malå	Jessika Sidbäck	Bs	25/1-5	7/2160	**1**	29,4	c c	5,73	30'
Äg: Sidbäck Jessika & Frank Nordin Cecilia	Jessika Sidbäck	Bs	17/2-4	5/2140	**1**	27,5a	c c	1,98	30'
Svart, gul kil och ärmbindel; svart	Jessika Sidbäck	U	24/3-5	3/2140	**d**	uag	c c	1,42	25'
B C C **Jessika Sidbäck**	Jessika Sidbäck	D	16/4-2	4/2160	**4**	29,5g	c c	4,45	30'

CHANSVÄRDERING 8-11-6-10

9 ÅHS GNÅ

2160:6 **28,4K** **29,0AM** **30,0M** **Total: 29 2-3-5** **186.400**

8,svbr.s.e Bork Odin - 22: 5 1-0-0 28,4 45.700 21: 10 0-2-3 28,9 82.600
Nordvilja e Lappello

Uppf: Westman Lena, Sollefteå	Malin Viklund	Sä	24/4-4	1/1660	**1**	29,3	c c	8,27	30'
Äg: Westman Lena, Sollefteå	Malin Viklund	D	15/5-5	4/2160	**5**	31,3	c c	11,56	30'
Mblå, vitt bröstb, orange axelp; mblå	Malin Viklund	D	24/5-5	3/2140	**0**	29,0a	c c	13,47	30'
D c c **Malin Viklund** (Lena Westman)	Malin Viklund	D	3/6-4	9/1660	**4**	28,4	c c	26,18	30'
	Malin Viklund	Hg	9/7-3	1/1660t	**d**	2g	c c	7,41	30'

10 ÄNGSJOKERN

2160:7 **29,8M** **29,9AM** **Total: 37 1-5-0** **157.900**

8,sv.v.e Moe Svarten - 22: 1 0-0-0 1.500 21: 16 1-3-0 29,8 109.900
Alm Sana e Bokli Eld

Uppf: Nyström Jenny & Olsson Daniel	Ulf Eriksson	Bs	18/11-8	3/1640	**2**	30,3	c c	10,23	30'
Äg: Bifirma PE:s Travsport & Bergsdorf M	Jan Ove Olsen	Ös	26/11-4	2/2660	**0**	34,8	c c	12,31	30'
Blå, vitt bröstband, hängsl och ärmb; blå	Ulf Eriksson	Bs	10/12-7	11/2140	**5**	29,9a	c c	33,18	40'
c c **Thomas S Johansson** (Per-Erik Karlsson)	Ulf Ohlsson	Ro	23/12-7	10/1640	**2**	30,5a	c c	5,74	35'
	Ulf Eriksson	B	10/1-2	8/2140	**0**	31,5a	c c	24,09	30'

11 HJALMAR BOX

2160:8 **30,5M** **28,4AM** **Total: 29 2-3-3** **190.400**

6,br.h.e Lärkan - 22: 8 1-1-1 30,5 57.900 21: 5 1-1-0 32,9 47.300
Moberg Elin e Elding

Uppf: TomBox AB, Nyland	Mats E Djuse	G	22/2-10	8/1640	**7**	30,4ag	c c	32,65	25'
Äg: TomBox AB, Nyland	Jill Ivarsson	Ös	23/4-4	1/2660	**1**	30,9	¢ c	7,65	10'
Svart, vitt/orange/vitt axelskärp; sva	Jill Ivarsson	Sk	8/5-3	1/2180	**d**	8g	¢ c	4,69	10'
D c c **Jill Ivarsson**	Jill Ivarsson	Sk	11/7-7	5/2140	**2**	30,7ag	¢ c	3,57	30'
	Jill Ivarsson	Sk	4/8-2	11/2140	**3**	28,4a	¢ c	5,86	30'

12 LITA

2160:9 **30,1M** **26,8AK** **Total: 30 1-5-4** **198.400**

5,mbr.s.e Bork Odin - 22: 10 0-2-1 30,1 52.700 21: 19 1-2-3 30,8 125.700
Disa e Lome Kongen

Uppf: Selin Lars, Kramfors	Robert Kärrman	U	21/6-2	4/2180	**2**	33,1	c c	9,38	10'
Äg: Gustavsson Rolf, Skellefteå	Leif Eriksson	Ly	1/7-4	12/1640	**4**	26,8ag	c c	53,38	20'
Svart, vinr stolpar, ärmb, stj; sv	Leif Eriksson	Ly	8/7-7	6/2140	**d**	10g	c c	31,36	40'
Sk c c **Fredrik Stenmark** (Rolf Gustavsson)	Leif Eriksson	Sk	4/8-2	1/2140	**4**	28,5a	c c	15,96	30'
	Leif Eriksson	Sk	15/8-8	6/1640		a	c c		30'

ÅLDERSGRÄNS 18 ÅR. STÖDLINJEN.SE

BTR & Grafströms
B-tränarserie 2022
GRAFSTRÖM PEAK SPRINT FLEX

För info se btr.nu

ROYAL SULKYS LÄRLINGS - & AMATÖRSERIE 2022

ställningen efter 6 avdelningar (9 totalt). Final 1/10 på Skellefteåtravet.

Körsven		Tränare	
1. Mikael Lindqvist	66p	1. Jesper R Nilsson	60p
2. Jenny Engfors	42p	2. Johan Dolling Millberg	30p
Jens Nilsson	42p	Martin Westerlund	30p
4. Maria Bodin	34p	Johan Hollström	30p
5. Jami Mikkonen	30p	Håkan Wennberg	30p

Ett samarbete mellan Royal Sulky, Umåker, Skellefteåtravet och Bodentravet.

KUSKCHAMPION 2022

Umåker

	Kusk	Bana	Starter	1:a	2:a	3:a	Seger%	Vinstsumma
1	Ove A Lindqvist	SK	47	8	4	5	17,0	443 600
2	Jan Norberg	U	24	8	3	0	33,3	241 500
3	Samu Sundqvist	U	41	7	10	4	17,1	389 300
4	Micael Melander	D	50	7	6	4	14,0	449 900
5	Daniel Wäjersten	B	19	6	5	2	31,6	499 500
6	Mats E Djuse	H	38	6	5	2	15,8	578 400
7	Sandra Eriksson	BO	27	5	3	4	18,5	352 800
8	Hanna Olofsson	BO	29	5	1	5	17,2	255 300
9	Ulf Ohlsson	S	44	4	7	7	9,1	491 700
10	William Strand	U	27	4	2	3	14,8	208 400

Ove A Lindqvist

TRÄNARCHAMPION 2022

Umåker

	Tränare	Bana	Starter	1:a	2:a	3:a	Seger%	Vinstsumma
1	Daniel Wäjersten	B	19	7	4	3	36,8	534 000
2	Hanna Olofsson	BO	46	7	3	7	15,2	345 300
3	Jan-Olov Persson	H	20	7	2	3	35,0	414 400
4	Stefan Johansson	U	26	7	0	0	26,9	239 400
5	Madelene Wikstén	BO	10	5	1	1	50,0	138 000
6	Sandra Eriksson	BO	17	4	2	3	23,5	276 000
7	Gabriella Laestander	SK	18	3	3	3	16,7	206 400
8	Robert Bergh	B	14	3	2	1	21,4	275 500
9	Catarina Norqvist	U	11	3	1	1	27,3	108 500
10	Daniel Redén	S	4	3	0	0	75,0	511 500

Daniel Wäjersten

STALLBACKSVÄRD *nås på telefonnummer: 070-532 07 50*

SPELFORM **OMSÄTTNING**

UTDELNING **UTDELNING**

AVD	SEGRARE	VÄRDE	AVD	SEGRARE	VÄRDE
1			4		
2			5		
3			6		

SPELFORM **OMSÄTTNING**

UTDELNING

AVD	SEGRARE	VÄRDE	AVD	SEGRARE	VÄRDE
1			3		
2			4		

SPELFORM **OMSÄTTNING**

UTDELNING

AVD	SEGRARE	VÄRDE	AVD	SEGRARE	VÄRDE
1			3		
2					

Umåker

– MÖJLIGHETERNAS ARENA –

VÄSTERBOTTENS TRAVSÄLLSKAP

Adress: Travbanevägen 50, 904 40 Röbäck
Tel: 090-100 750
E-mail: info@umaker.travsport.se
Bankgiro: 201-5816 Org.nr: 89 40 00-2861
Öppettider: Måndag-torsdag 08.00-12.00 och 13.00-16.00 Fredag 08.00-12.00

Wi-Fi
banguest
Zoogin12

PERSONAL

Travbanechef	Ulf Nilsson
Sportansvarig/Kommunikatör	Håkan Persson
Anläggning	Mats Bucht
Anläggning	Jonas Karlsson
Anläggning	Simon Johansson
Marknad	Mats Utter
Utbildningsansvarig	Linnea Lundgren
Travskola/Sportkontor	Alma Oskarsson

TRAVSÄLLSKAPETS STYRELSE

Ordförande Anders Nilsson. **Vice ordf** Malin Åberg.
Ledamöter Marinette Isaksson, Johan Thomasson, Bertil Hammarstedt, Mattias Larsson, Caroline Forsner.

FUNKTIONÄRER

Måldomare:
Ulf Albertsson
Måld.nämnd:
Sören Agnemo
Ingemar Bergström
Catarina Johansson
Sara Larsson
Huvudstarter:
Kjell-Arne Johansson
Stallbackskontrollant:
Anna Näslund

Ekipagekontrollant:
Marie Genlund
Spelansvarig:
Rebecca Sandström
Bandomare:
Mikael Svanberg
Band.nämnd:
Kenneth Andersson
Valentin Anundsson
Micael Forsgren
Rikard Älgestig

Banveterinär:
Anders Karlsson
Inskrivningschef:
Carina Nilsson
Speaker:
Carina Axroth
Referent:
Malin Axroth
Tekniker:
Arne Ericksson
Ronny Lindström

Statens kotrollant vid Lotteriinspektionen kan nås under pågående tävling. Kontakta totochefen.

PRISER INKL. MOMS

Fri entré och fri parkering.

STALLBACKSVÄRDAR

Frågor, funderingar och hjälp 070-532 07 50.

INSKRIVNINGEN
070-205 70 92

Västerbottens Travsällskap har tillstånd att TV-bevaka loppen för måldomarnämnd och publik.

TELEFONER

Sportkontor	090-100 750
Anläggning	070-681 35 86 Mats Bucht
Sjukvårdspersonal	070-397 54 44
Restaurang	073-209 48 50
Stallbaren	073-209 48 50
Pegasus Hästshop	090-502 50

UMÅKERS A-TRÄNARES MOBILNUMMER

Mats Gällerstedt
070-276 00 75
Stefan Johansson
070-235 79 13
Sören Lennartson
070-640 63 20
Gunilla Oscarsson
070-560 00 38
Samu Sundqvist
070-355 57 21
Krister Söderholm
070-517 72 94
Micael Ågren
070-699 83 41
John Östman
070-534 37 06

TÄVLINGSRUTINER

ALKOTEST
Sker på inskrivningen. Alkotest tas på samtliga körsvenner och funktionärer.

BESTRAFFNINGAR
Meddelas via resultatlistor. Förhörsrum finns på inskrivningen.

BILPROVSTARTER
Sker en timme före första start, en lång och en kort. I autostartslopp i propositioner upp till 100 000 kr, samt i 2- och 3-åringslopp sker en kort bilprovstart efter defileringen. Tider för provstarter anges i programmet under vinjetten dagens/kvällens cirkatider. Alltid 1 timme före första loppets start. Det körs en lång (1 varv) och en kort. Bilen står uppställd 500 meter från mål.

BOXLISTOR
Delas ut av stallvakten, samt anslås vid smedjan till höger om stallbackscentrén och på inskrivningen.

DEFILERING
Samling i defileringsvolten på innerplan. Utrop via högtalare. Defilering sker mitt i banan i rätvarv till 100 m bakom mål. Där väljer ekipagen om man fortsätter rakt fram eller vänder tillbaka. Defilering är tillåten med uppcheckad häst.

DISKVALIFIKATION
Diskvalificeringar noteras på displayer vid mållinjen och 500m kvar.

GÄSTBOXAR
Gästboxarna är grundligt rengjorda och har nytt strö i boxen. Boxarna är plomberade, när tränaren satt sin häst i boxen har han accepterat boxen och dess skick och från den tidpunkten gäller strikt tränaransvar. Vid frågor ring våra stallbacksvärdar; 070-532 07 50.

IDENTIFIERING
Identifieringspersonal söker upp i aktuellt gäststall.

MATERIALFEL
Vid materialfel efter defilering, åk upp till stallbackssvängen och meddela ekipagekontrollanten.

Reservhjul och begränsat med sel och huvudlagsdetaljer finns i smedjan.

NUMMERBRICKOR
Avhämtas på inskrivningen. Skall lämnas in, väl rengjorda, senast 20 minuter efter sista loppet.

OMKLÄDNINGSRUM
Finns i gäststallet på kortsidan vid entrén till stallbacken. Omklädningsrum för damer inne på inskrivningen.

PROVTAGNINGSSTALL
Provtagningsstallet är beläget längst upp på stallbacken bredvid gäststall 9A.

SJUKVÅRDARE
Nås via inskrivningen eller per telefon 070-397 54 44.

STALLBACKSVÄRDAR
Stallbacksvärdar finns att tillgå. Dessa hjälper er vid problem eller funderingar och kan nås på tel. 070-532 07 50

VETERINÄR
Veterinären håller till en trappa upp i veterinärtornet som står i anslutning till stallbackskurvan.

VÄRMNING
Banan öppnas för värmning två timmar före första start. Undvik att köra på innerspåret när ni värmer i rätvarv. Värmning är tillåten under prisceremonin, men endast i rätvarv och under iakttagande av största försiktighet, särskilt vid passerande av segrande häst. Pågående segerdefilering får ej störas. Samtliga hästar skall vara försedda med nummerbrickor. Icke startande hästar skall vara försedda med EJ-nummerbricka (hämtas på inskrivningen) och ska anmälas till sportkontoret senast kl. 12 tävlingsdagen. Gästbox kan ej garanteras till icke startande hästar.

BANINFORMATION
Banbredd: 21 meter.
Upplopp: 190 meter.

NÄSTA TÄVLINGSDAG

Fredag 16 september
kl. 18:30
Kvällstrav
med bland annat uttagningslopp
till amatör-SM

UMÅKERS A-TRÄNARE

MATS GÄLLERSTEDT
070 - 276 00 75

STEFAN JOHANSSON
070-235 79 13

SÖREN LENNARTSON
070-640 63 20

GUNILLA OSCARSSON
070-560 00 38

SAMU SUNDQVIST
070-355 57 21

KRISTER SÖDERHOLM
070-517 72 94

MICAEL ÅGREN
070-699 83 41

JOHN ÖSTMAN
070-534 37 06

TÄVLINGSDAGAR SOMMAR/HÖST 2022

JUNI

SÖN	19	PONNYTRAV	12:00
TIS	21	BREDDTRAV	18:00

AUGUSTI

LÖR	6	KVÄLLSTRAV	18:30
FRE	12	HUVUDBANA	18:20
		HOT'N COLD, GOLF I HÄSTVÄG, UMÅKER CUP, NORRLÄNDSKA ELITSTOET	
LÖR	20	KVÄLLSTRAV	18:30
SÖN	21	PONNYTRAV	12:00
		REGIONFINAL MEETING NORR	

SEPTEMBER

FRE	16	KVÄLLSTRAV	18:30
TIS	27	BREDDTRAV	18:05
		+ ETT PONNYLOPP	

OKTOBER

FRE	7	SÅXBANA	18:30
FRE	21	HUVUDBANA	18:20
		UMÅKERMÄSTAREN	
LÖR	29	BREDDTRAV	11:00
		+ ETT PONNYLOPP	

NOVEMBER

FRE	4	HUVUDBANA	18:20
		NORRLANDS ELITSERIE, KALLBLODSFINALER	
LÖR	5	PONNYTRAV	12:00
FRE	18	HUVUDBANA	18:20
FRE	25	LUNCH	12:20

DECEMBER

TIS	6	LUNCH	12:20
ONS	14	LUNCH	12:20
LÖR	25	WINTER TROT CLASSIC	14:45

WWW.UMAKER.SE

A-Posttidning
Avs. TR Media AB
Box 11139
161 11 Bromma

ÖVER 18 ATG

SPELAR DU FÖR MYCKET? RING STÖDLINJEN 020 - 81 91 00

Tryckt hos:
Åtta.45 Tryckeri
Ansvarig utgivare: Patrik Nord
Programredaktör:
Andreas Jönsson, Mile Media

SVANENMÄRKET 3041 0001 TRYCKSAK

7388118803007