VÄLKOMMEN TILL

Umåker

DON VIKING

Umåker WINTER TROT CLASSIC

TÄVLINGARNA PLANERAS ATT KÖRAS PÅ EN ISAD VINTERBANA

JULDAGEN
ONSDAG 25 DECEMBER
FÖRSTA START 14:45

OBS! ALLT SPEL SKER DIGITALT Bankod: 27 | Nr 20 - 2024 | Pris: 50 kr

SVENSK TRAVSPORT
ETABLERAT 1925
banprogram

ATG ERBJUDER SPEL V75

KONTAKTUPPGIFTER

VÄLKOMMEN TILL Umåker - MÖRSGNETENNAS ARENA -

VÄSTERBOTTENS TRAVSÄLLSKAP

Adress: Norra Travbanevägen 50, 904 40 Röbäck
Tel: 090-100 750
E-mail: info@umaker.travsport.se
Bankgiro: 201-5816 Org.nr: 89 40 00-2861
Öppettider: Måndag-torsdag 08.00-12.00
och 13.00-16.00 Fredag 08.00-12.00

PERSONAL

Travbanechef	Emilia Riström
Sportansvarig/Kommunikatör	Håkan Persson
Anläggning	Mats Bucht
Anläggning	Simon Johansson
Utbildningsansvarig	Linnea Lundgren
Travskola/Sportkontor	Alma Oskarsson

TRAVSÄLLSKAPETS STYRELSE

Ordförande Malin Åberg. **Vice ordf** Mattias Larsson
Ledamöter Marinette Isaksson, Johan Thomasson, Mats Lindholm, Caroline Linder.

TELEFONER

Sportkontor	090-100 750
Anläggning	070-681 35 86 Mats Bucht
Sjukvårdspersonal	070-233 48 36
Pegasus Hästshop	090-502 50

BOXÖNSKEMÅL & ÖVERNATTNINGAR

Kontakta Alma Oskarsson, 072-503 27 44 (gärna SMS) eller alma.oskarsson@umaker.travsport.se.
Boxönskemål lämnas senast torsdag kl. 12.00.

STALLBACKSVÄRDAR UNDER TÄVLINGSTID

Frågor, funderingar och hjälp 070-532 07 50.

FUNKTIONÄRER

Måldomare:
Catarina Johansson
Måldomarnämnd:
Sören Agnemo
Ingemar Bergström
Ulf Albertsson
Sara Larsson
Stallbackskontrollant:
Anna Näslund
Ekipagekontrollant:
Marie Genlund

Huvudstarter:
Camilla Robertsson
Erik Sandström
Bandomare:
Mikael Svanberg
Band.nämnd:
Kenneth Andersson
Valentin Anundsson
Micael Forsgren
Rikard Älgestig

Banveterinär:
Anders Karlsson
Inskrivningschef:
Carina Nilsson
Speaker:
Carina Axroth
Referent:
Malin Axroth
Tekniker:
Arne Ericksson
Ronny Lindström

Statens kotrollant vid Lotteriinspektionen kan nås under pågående tävling.

PRISER INKL. MOMS

Entré, 150 kr
Förköp t.o.m. 24/12 på wintertrotclassic.se, 100 kr
Uteparkering 30 kr
Drive-In parkering 60 kr

INSKRIVNINGEN
070-245 59 47

Västerbottens Travsällskap har tillstånd att TV-bevaka loppen för måldomarnämnd och publik.

Wi-Fi
banguest
Zoogin12

BANINFORMATION
Banbredd: 21 meter.
Upplopp: 190 meter.

UMÅKERS A-TRÄNARES MOBILNUMMER

Mats Gällerstedt	**Stefan Johansson**	**Micael Ågren**
070-276 00 75	070-235 79 13	070-699 83 41
Jonna Irri	**Sören Lennartson**	**John Östman**
+358-40 015 7700	070-640 63 20	070-534 37 06

TÄVLINGSRUTINER

ALKOTEST
Sker på inskrivningen. Alkotest tas på samtliga körsvenner och funktionärer.

BESTRAFFNINGAR
Meddelas via resultatlistor. Förhörsrum finns på inskrivningen.

BILPROVSTARTER
Sker en timme före första start, en lång och en kort. I autostartslopp i propositioner upp till 100 000 kr, samt i 2- och 3-åringslopp sker en kort bilprovstart efter defileringen. Tider för provstarter anges i programmet under vinjetten dagens/kvällens cirkatider. Alltid 1 timme före första loppets start. Det körs en lång (1 varv) och en kort. Bilen står uppställd 500 meter från mål.

BOXLISTOR
Delas ut av stallvakten, samt anslås vid smedjan till höger om stallbacksentrén och på inskrivningen.

DEFILERING
Samling i defileringsvolten på innerplan. Utrop via högtalare. Defilering sker mitt i banan i rätvarv till 100 m bakom mål. Där väljer ekipagen om man fortsätter rakt fram eller vänder tillbaka. Defilering är tillåten med uppcheckad häst.

DISKVALIFIKATION
Diskvalificeringar noteras på displayer vid mållinjen och 500m kvar.

GÄSTBOXAR
Gästboxarna är grundligt rengjorda och har nytt strö i boxen. Boxarna är plom-berade, när tränaren satt sin häst i boxen har han accepterat boxen och dess skick och från den tidpunkten gäller strikt tränaransvar.
Vid frågor under tävlingstiden, ring våra stallbacksvärdar, 070- 532 07 50.

HOVSLAGARE
William Strand finns tillgänglig på 070-334 01 75. Han kommer att finns tillgänglig vid banan för akuta insatser mellan defilering och start.

IDENTIFIERING
Identifieringspersonal söker upp i aktuellt gäststall.

MATERIALFEL
Vid materialfel efter defilering, åk upp till stallbackssvängen och meddela ekipagekontrollanten. Reservhjul och begränsat med sel och huvudlags-detaljer finns i smedjan.

NUMMERBRICKOR
Avhämtas på inskrivningen. Skall lämnas in, väl rengjorda, senast 20 minuter efter sista loppet.

OMKLÄDNINGSRUM
Finns i gäststallet på kortsidan vid entrén till stallbacken. Omkläddningsrum för damer inne på inskrivningen.

PROVTAGNINGSSTALL
Provtagningsstallet är beläget längst upp på stallbacken bredvid gäststall 9A.

AMBULANS/SJUKVÅRDARE
Nås via inskrivningen eller per telefon 070-233 48 36.

VETERINÄR
Veterinären håller till en trappa upp i veterinärtornet som står i anslutning till stallbackskurvan.

VÄRMNING
Banan öppnas för värmning två timmar före första start. Undvik att köra på inner-spåret när ni värmer i rätvarv. Värmning är tillåten under prisceremonin, men endast i rätvarv och under iakttagande av största försiktighet, särskilt vid passerande av segrande häst. Pågående segerdefilering får ej störas. Samtliga hästar skall vara försedda med nummerbrickor. Icke startande hästar skall vara försedda med EJ-nummerbricka (hämtas på inskrivningen) och ska anmälas till Sportkontoret senast kl. 10 tävlingsdagen. Gästbox kan ej garanteras till icke startande hästar.

ÖVERNATTNING
Ni som önskar övernatta med er häst ska senast torsdag kl. 12.00 meddela detta till 072-503 27 44 (gärna SMS) och e-post **till** alma.oskarsson@umaker.travsport.se

NÄSTA TÄVLINGSDAG

Söndag 12 januari
Årspremiär
Första start 13.45

Tack ärade Don Viking!

Winter Trot Classic och även i år får vi köra på isad vinterbana. Fulla V75-listor, så när som på en plats. Många hemmahästar. En av dem är montékungen, hedershästen, trotjänaren...kär häst har många namn.
I travprogrammet heter han Don Viking och han gör sin sista start idag.

Don Viking
Det är dags att avsluta det sista kapitlet för Don Vikings tävlingskarriär. Han gör sin sista start i lopp 8 och efter loppet kommer han att avtackas i vinnarcirkeln. Vi hälsar ägaren, tränare, skötare och framförallt hästen välkommen för en prisutdelning. Vi önskar Don Viking en fin tid som pensionär!

Carina Jonssons Minneslopp
Förra året körde vi Carina Jonssons Minneslopp. Precis som sig bör för kallblod och kvinnliga körsvenner, helt i Carinas anda. Tanken var att vi skulle köra loppet en gång, men det blev så lyckat – och uppskattat. Då kör vi igen!

Winter Pony Classic – Team Jonna Irri
Vi startar upp racen med ett ponnylopp för kategori B. Roligt med 11 hästar till start, så det blir säkert en spännande inledning på tävlingsdagen. Team Jonna Irri är med som samarbetspartner. Som lite kuriosa, så var två av de startande ponnyhästarna med i Travskolan Stall 10B:s hyllade show under Sweden International Horse Show. Den showen kommer att visas i intern-TVn under dagen.

Hemmahästar
Som sagt bra tryck på anmälningarna och även hemmalaget har tagit tillfället i akt att vara med. Det finns goda möjligheter till flera hemmasegrar denna dag, vilket vi alltid hoppas lite extra för. Om jag räknade rätt i hastigheten har vi 45 hästar till start, varav 18 inom V75 och 6 i ponnyloppet.

Mats E Djuse
26-åringen har åter satt sig i förarsätet i striden om kuskchampionatet på Umåker. Det är Ulf Ohlsson som kan komma ikapp och i viss mån Ove A Lindqvist (krävs en femling). Mats har ökat på sina totalsiffror (alla banor), varje år. Hur länge ska det fortsätta? I skrivande stund är han på 336 segrar och nära 40 miljoner inkört. I det allsvenska körsvenschampionatet leder Mats just nu med tre segrar före lillebror Magnus som istället passerat 50 miljoner inkört. Galet imponerande siffror av bröderna. Overkligt på något sätt.

Tränarchampionatet
Tränarstriden är desto tätare. Regerande tränarchampion Öystein Tjomsland ligger en seger och tre andraplatser före Hanna Olofsson som traditionellt brukar ha bra dagar under Winter Trot Classic. För att inte tala om Sandra Eriksson som förra året levererade tre tränarsegrar (fyra som kusk) denna tävlingsdag. Hon har två segrar upp till Tjomsland som stannar hemma denna finaldag. Daniel Wäjersten ligger lika som Sandra, men även han startar inget mer på Umåker i år.

Damklubbens Ungdomsserie
Sista omgången. Förra tävlingsdagen ryckte William Strand till sig ledningen när han segrade med Rupie. Det är endast Tilde Eriksson som kör idag, av de som har möjlighet att komma ikapp William. Hon behöver en seger, samtidigt som William inte är sjua eller bättre – om de båda klarar sig undan bestraffningar (minuspoäng).

Biljetter och restaurang
Vi erbjuder förköp av entrébiljetter via wintertrotclassic.se för 100 kr, fram till och med julafton. På juldagen kostar biljetterna 150 kr och det går att köpa dessa antingen på webben eller i entrén på plats. Det finns i skrivande stund fortfarande restaurangplatser kvar. Även här är det wintertrotclassic.se som gäller.

Ta bussen
Ta gärna bussen till tävlingarna. Den är gratis och avgår från Norrlandsoperan kl. 13.30 och 14.15. Sedan åter efter tävlingarna. Det är Abramssons Buss som trafikerar den.

100 nya miljoner!
Hoppas ingen har undgått att läsa om den 100 nya miljonerna som kommer att tillföras prismedlen under 2025. För första gången kommer prispengarna att passera en miljard kronor i Svensk Travsport. För Umåkers del innebär det att vi kommer att köra med som lägst 35 000 kr i förstapris, med några undantag. Bland annat kommer breddloppen att höjas till 12 000 kr i förstapris.

Lördagsprovlopp med fika
En nyhet som vi hoppas ska hamna på trivselkontot under 2025 är att vi en gång i månaden kommer att köra provlopp på lördagarna med fika på Travaren. Vi börjar så och ser hur det fungerar. Dessutom kommer det att köras provlopp på några tisdagskvällar under våren. Schemat kommer att publiceras på umaker.se.

Samarbetspartners och hedersgäster
Vi hälsar våra samarbetspartners lite extra välkomna till Winter Trot Classic. Umeå Hamn, Norrmaskiner, Åbyns Bygg, Fronta, Sleipner Umåker och Team Jonna Irri. Stort tack!
Dessutom har vi hedersgäster på plats för att dela ut priser i Kurt Anderssons Minneslopp, El Suecos Minneslopp, Ess Express Minne och Lappbarrys lopp.

Välkommen till Umåker!
God Jul/Fortsättning och Gott Nytt År!

Håkan Persson
Sportchef/Kommunikatör, Umåker

ENTRÉ: FÖRKÖP 100:-
på wintertrotclassic.se t.o.m. 24/12.
Svensk Travsports Årskort gäller.
25/12 kostar entrébiljetterna 150:-
Går att köpa i entrén eller på wintertrotclassic.se
Barn under 18 år fri entré i målsmans sällskap.
Umåker WINTER TROT CLASSIC

DAGENS CIRKATIDER

11.00 Matförsäljningen öppnar på Restaurang Travaren (stallbacken)
12.30 Entré och Drive-In öppnar
13.00 Travrestaurangen och Bistron öppnar sina serveringar
13.20 Start, Winter Pony Classic (ponnylopp)
13.45 Provstarter bakom bilen (lång & kort)
14.30 Vagninformation ska vara inrapporterad
14.45 Start lopp 1, V4® avd 1
15.15 Extra bilprovstart (lång) efter segerdefileringen i lopp 2
16.20 Start lopp 5, V75® avd 1
19.05 Sista loppet beräknas vara i mål

Omslaget: Alla sagor har sitt slut. Idag avslutar Don Viking sin framgångsrika karriär som travhäst. Vi kommer att tacka av honom efter karriärens sista lopp. Tack Don Viking och njut av livet som pensionär! **Foto:** TR BILD.

INFORMATION OM TÄVLINGSDAGEN

Tävlingarna planeras att köras på en isad vinterbana.

Umåkers Damklubb serverar glögg och pepparkakor i entréhallen. Välkommen!

BILJETTER

Svensk Travsports Årskort gäller som entré.
Förköp av entrébiljetter sker på wintertrotclassic.se för 100 kr t.o.m. 24/12.
25/12 kostar biljetterna 150 kr. Går att köpa via wintertrotclassic.se eller i entrén på Umåker.
Barn under 18 år går in gratis.
Restaurangbiljetter köps via wintertrotclassic.se och entré ingår i restaurang-biljetten.

BUSSAR

Det kommer att gå bussar till Umåker från Norrlandsoperan som är gratis att åka med. De avgår 13.30 och 14.15. De går tillbaka till Norrlandsoperan med början ca 15 minuter efter lopp 11. Bussarna trafikeras av Abramssons Buss.

PARKERING

Utomhusparkeringen (30 kr). Drive-in parkeringen (60 kr).
Enklast betalas parkeringen via Swish. Se till att ha entrébiljetterna framme, om ni kommer via drive-in.

SPEL

Vi har inga spelkassor öppna, utan allt spel sker digitalt via mobil/dator. Se till att du har registrerat konto hos atg.se, om du tänker spela. Se till att ha en fulladdad telefon. Behöver du hjälp? Kontakta någon av våra spelvärdar.
Spelar du för mycket? Är du orolig för dina eller någon annans spelvanor?
Ring Stödlinjen, 020-81 91 00.

WIFI

Vi har fritt WiFi på Umåker. Nätverket heter **Banguest** och lösenordet är **Zoogin12**.

TRAVRESTAURANGEN

Rökstugan

Förrätt (serveras efter lopp 1): Mald råbiff på oxe, sikrom från Holmsund, pepparotskräm, jordärtskockschip, smörgåskrasse & gräslök.

Varmrätt: Rökt oxkind med en rödvinsås, ragu på svamp & savojkål, mandelpotatispuré & grönkålschips.

Dessert: Chokladbrownie, havtornspannacotta, chokladmoouse, smul, sockrade hjortron & havtorn.

Travrestaurangen öppnar 13.00. • All bokning sker via wintertrotclassic.se
Frågor och funderingar rörande Travrestaurangen, info@rokstuganbbq.se

RESTAURANG TRAVAREN

Rökstugan

Välkommen! Endast för behöriga stallbacksgäster. Vi har take-away.

DAGENS: 140:-
(70:- för barn)
Öppnar 11.00

Chiligryta • Svampchiligryta

med ris, pico de gallo, creme fraiche, nachos & syrad rödlök. Inkl. kaffe.

Hamburgare
Enkel 120:-/Dubbel 160:-
Barnburgare: 80:-

BISTRON (”Puben” på publikplats)

Rökstugan

Välkommen!
Öppnar 13.00
Drop-In platser

Rökstugans Pubmeny

Pulled Porkburgare, Pubbricka, Chiligryta m.m.

Fullständiga rättigheter.

GRATIS BUSS TILL UMÅKER

- Från Norrlandsoperan 13.30 • 14.15
- Tillbaka till centrum
  första bussen går tillbaka
  c:a 15 minuter efter lopp 11.
- Vi samarbetar med
  Abramssons Buss som kör gratisbussarna.

Abramssons Buss

TIDIGARE VINNARE

ESS EXPRESS MINNE

ESS EXPRESS **1.27,6k • 471: 135-64-68 • 431 875 kr**

Född 1968, e. Steggbest - Tussila e. Frejre
Uppfödare: Gunnel Lennartson, Umeå
Ägare: Herbert Lennartson, Munkfors • Tränare: Gustav Lennartson

Ess Express visade tidigt talang. Gustav Lennartson började träna honom redan då han var fyra månader gammal genom att cykla (!) med honom. Redan som tvååring slog han i träning Dino Express som då var en av landets bästa treåringar. Ess Express tävlade om små prissummor under sin karriär. Det mesta som han tjänade i ett lopp var 6 000 kronor. Han gjorde 471 starter och tog 135 segrar!

1995	Nordstråla	Tore & Ivan Sillerström, Liden	Berth Johansson	1.27,3
1996	Vivaldi	Nyberg, Andersson & Eriksson	Lennart Nygren	1.26,2
1997	Mysab	AB K.G.Gren, Kåge	Karl Gunnar Gren	1.28,7
1998	Olga Forte	Ulla & Christer Lundgren, Skellefteå	Åke Kristoffersson	1.26,4
1999	Orkania	Stall Lappello HB, Lugnvik	Per-Arne Lindström	1.27,9
2000	Dale Rigel	Trond & Bente Turmo, Norge	Ulf Ohlsson	1.26,6
2001	Hambofuxen	Sigvard Jonsson, Skellefteå	Kjell-Ove Eriksson	1.25,6
2002	Hambofuxen	Sigvard Jonsson, Skellefteå	Jens Eriksson	1.26,1
2003	Bodbäckslasse	STIK HB, Mellansel	Krister Söderholm	1.27,5
2004	Granrem Rappen	Roar Nilsskog, Norge	Sören Lennartson	1.24,8
2005	Buster B.J.	Bror Johansson, Frösön	Ulf Ohlsson	1.27,7
2006	Solöy Bruse	Morten Carlsson, Norge	Jan Norberg	1.29,2
2007	Nordgubben	Kenneth Karlsson, Moliden	Björn Karlsson	1.25,1
2008	Myllarfaks	Sören Nordin, m.fl.	Gunnar Melander	1.27,5
2009	Stamping	Arne Andersson, Arbrå	Bo Landgren	1.27,3
2010	Feseth Nils	Hanna Edvinsson, Hudiksvall	Jan-Ove Olsen	1.28,2
2011	Edolles Malte	Stall Edolles (Käll)	Ingela Nilsson	1.27,4
2012	Hallsta Lotus	AB Johan Hansson, Uppsala	Ulf Ohlsson	1.27,3
2013	Nordmärta	Sven-Erik Melin & Per Nordlinder	John Östman	1.27,8
2014	Lottmar	Team Andelshästen Solänget	Björn Karlsson	1.28,0
2015	Inställt			
2016	Hallsta Vinnex	Magnus O Jonsson, Indal	Magnus O Jonsson	1.27,8
2017	Rus Can	Kai Pakola & Helena Canneryd	Ulf Eriksson	1.26,6
2018	Åstas Marcus	Åstas Marcus HB, Domsjö	Susanne H Osterling	1.27,3
2019	Silver Jossan	Simon Wall, Bollnäs	Peter Eriksson	1.27,3
2020	Pyckolina	Martin Lundahl, Liden	Magnus O Jonsson	1.25,5
2021	Ängsbrage	Bifirma PE:s Travsport & Bergsdorf M	Jan Ove Olsen	1.27,7
2022	Klocksve Adrian	Ralf Johansson & Marianne Marklund	Sandra Eriksson	1.28,0
2023	Tekno Tana	Kenneth Bilander, Härnösand	Robert Skoglund	1.28,0

DAMKLUBBENS LÄRLINGS-/UNGDOMSSERIE

1986	John Byström	U	1999	Peter Ingves	U	2012	Sandra Eriksson	Bo
1987	Dan Beier	U	2000	Linda Artursson	U	2013	Robert Dunder	U
1988	Rose-Marie Östlund	U	2001	Linda Artursson	U	2014	Heidi Hiltunen	U
1989	Peter Fahlén	U	2002	Linda Artursson	U	2015	Angelica Holm	D
1990	Patrik Nygren	U	2003	Jami Mikkonen	Sk	2016	Melinda Renman	Sk
1991	Peter Ingves	U	2004	Jami Mikkonen	Sk	2017	Heidi Hiltunen	U
1992	Peter Fahlén	U	2005	Stefan Johansson	U	2018	Heidi Hiltunen	U
1993	Patrik Nygren	U	2006	Robin Björck	Bo	2019	Heidi Hiltunen	U
1994	John Östman	Sk	2007	Stefan Johansson	U	2020	Magnus A Djuse	S
1995	John Östman	Sk	2008	Stefan Johansson	U	2021	Jill Ivarsson	D
1996	Jami Mikkonen	Sk	2009	Angelica Holm	D	2022	Lisa Gilljam	B
1997	Petter Lundberg	Bo	2010	Angelica Holm	D	2023	Jill Ivarsson	D
1998	Jani Hautaviita	U	2011	Sandra Eriksson	Bo			

LAPPBARRYS LOPP

LAPPBARRY 1.22,5ak • 133: 28-19-14 • 1 386 900 kr

Född 1992, den sista april e. Lappello – Barrynella e. Barry
Ägare: Gällerstedt Mats, Annica & Nilsson K-G
Uppfödare: F L Lantbruk AB, Skellefteå
Tränare: Mats & Annica Gällerstedt, Jan-Olov Persson

Lappbarry inledde karriären som treåring. Första segern togs på Lycksseletravet som fyraåring och tre veckor senare stod han med fyra raka segrar i programmet, tagna på fyra olika banor. Han kopierade nästan konceptet som femåring när han behövde fyra veckor på sig att ta fyra raka segrar. Lappbarry segrade i Vårbjörken, Rikstotocupen (Gävle) och Skellefetravets Grand Prix, samt var tvåa i Vårbjörken och Fördel Boden. Nämnas bör även tredjeplatsen i Svenskt Mästerskap.

2019	Joker C.D.	Stall Mao o Hans Vänner	Magnus A Djuse	1.23,5a
2020	U.R.Faxe	Bergsåker Open Trotters KB	Magnus A Djuse	1.23,0a
2021	Hallsta Vinnex	Magnus O Jonsson, Indal	Magnus O Jonsson	1.26,8
2022	Bokli Rapp N.O.	Brixton Medical AB (Daniel Redén) m fl	Björn Karlsson	1.27,0
2023	Fyrkrafs	Travtränare Jens Eriksson AB, m fl	Mats E Djuse	1.29,0

EL SUECOS MINNESLOPP

EL SUECO 1.11,2ak • 2 114 863 kr • 87: 20-6-10

Född 2005, på nationaldagen
e. Calvin Capar – Otilia Sund e. Sugarcane Hanover
Ägare: Rönnqvists Lantbruk AB, Nordmaling
Tränare: Kristina Wiik • Uppfödare: Suzanne & Anders Hansson

Sagohästen El Sueco debuterade som femåring och gick från noll kronor till drygt 2,1 miljoner kronor i Kristina Wiiks regi. Under åren blev det 20 segrar, varav fem togs inom V75 där segern i Silverdivisionens final på Solvalla under Kriteriehelgen 2011 var den största med 300 000 kronor i förstapris. Det blev även seger i Bronsdivisionens final. Han blev gulddivisionshäst med framskjutna placeringar som tvåa i Gösta Bergengrens Minneslopp och trea i Smedträffen.

2019	Van Gogh Z.S.	Steve Tiselius, Kumla	Per Lennartsson	1.15,2a
2020	M.T.Montpelier	PARMAB Gävle AB & Sören Karlsson	Magnus A Djuse	1.14,8a
2021	NoLimitJimMit	Bert Pettersson, Skellefteå	Micael Melander	1.14,4a
2022	Selmer I.H.	Bert Pettersson, Skellefteå	Samu Sundqvist	1.16,1a
2023	Devils Tongue	Travtränare Sandra Eriksson AB, m fl	Sandra Eriksson	1.14,3a

KURT ANDERSSONS MINNESLOPP

qhurth.com skapades av Kurt Andersson i början av 2000-talet. Kurt lämnade oss hastigt i mitten av december 2019 och vi var många som kände att hans livsverk med statistik och kuriosa om all världens travsport inte skulle få gå förlorat.
Glädjande nog hittades en lösning att driva sidan vidare och den är återstartad sedan juni 2020.
Förhoppningsvis kan vi i Svensk Travsports regi driva sidan vidare i Kurt Anderssons anda med snabba och korrekta uppdateringar av hela webbplatsen.
För att hedra Kurt Anderssons gedigna arbete med travsidan kommer ett minneslopp att köras på Umåker varje år med start 2020.

2020	Albert Zonett	Wiklunds Rör i Sundsvall AB & S Nilsson	Robert Dunder	1.15,8a
2021	Just Celebration	Äntligen Pågång HB, Umeå	Ulf Ohlsson	1.17,2
2022	Olly Håleryd	Stall Nalta Eljest - Easy	Ove A Lindqvist	1.16,2ag
2023	Bollinger Bishop	Maria Bodin & Tord Eriksson	Sandra Eriksson	1.16,0a

MAJOITUS • INFO SUOMALAISKILPAILIJOILLE

Pitkän matkan vieraille on Umåkerilla tarjota erikokoisia yöpymishuoneita raviradalla edullisesti; 350 SEK/hlö/yö. (Omilla liinavaatteilla 250kr/hlö/yö)

Myös karsinapaikat hevosille raviradalla.

Ilmoita varatessasi tulo-sekä lähtöpäivä, yöpyjien määrä, huonekoko (1-4hlö) sekä vuodevaatteiden tarve.

Vierastallipaikoissa on vakiokuivikkeet (1/2paalia) mutta yövieraille mahdollisuus ostaa lisäpuruja. Ilmoita tästä viim.2vrk ennen kilpailupäivää.

Lisätietoja ja varaukset, Heidi Hiltunen +46 70-151 81 19

ÖVERNATTNINGSRUM

För långväga gäster kan Umåker erbjuda ett antal övernattningsrum för 350 kr/per person (250 kr, om du tar egna sängkläder). Vi har olika rumsalternativ och antal bäddar/rum. Kontakta, Heidi Hiltunen 070-151 81 19

OM OLYCKAN ÄR FRAMME

Ambulanspersonalen nås
på 070-233 48 36.

VID BEHOV AV HJÄRTSTARTARE KONTAKTA SJUKVÅRDARE.

Hjärtstartare

Stora Hotellet 1895 SJÖMANSHUSET UMEÅ

Vårerbjudande för Umåkers besökare*

Enkelrum	1190 SEK per natt, inkl. frukost
Dubbelrum	1420 SEK per natt, inkl. frukost

Uppge koden trav och få dessa travpriser, maila din bokning: book@storahotelletumea.se

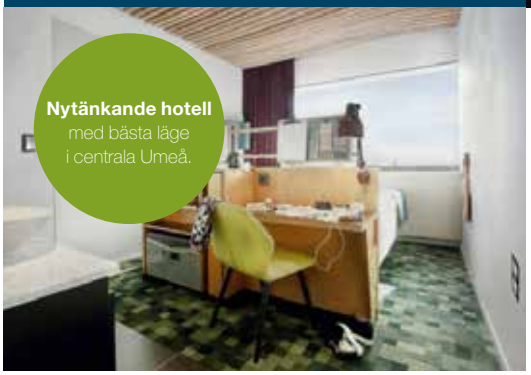

U&me new hotel culture

Vårerbjudande för Umåkers besökare*

Enkelrum	850 SEK per natt, inkl. frukost
Dubbelrum	1050 SEK per natt, inkl. frukost

Boka rum på www.umehotel.se med koden trav och få dessa rabatterade rumspriser.

* Priserna gäller samtliga tävlingsdagar på Umåker 2024.

TACK

för en enastående karriär!

Don Viking • född 2009 • e. Järvsöviking • Donnan e. Gyllfen

DON VIKING

160 starter: 34-26-20 • 3 088 708 kr
Rekord: 1.21,6 auto • 1.22,1 volt

Segrar i Jon Olssons Minne • DubbelCupens final och tre gånger i Monté-SM för kallblod. Tvåa i Svenskt Mästerskap och Monté-SM för kallblod. Trea i Svenskt Mästerskap och STL Kallblodsdivisionens final.

Ägare: Donnans Hästar KB, Vindeln
Uppfödare: Annelie Oskarsson, Vindeln
Tränare: Stefan Dellbro, Umåker
Skötare: Tiffany Sjöblom

SIDE EFFECTS

Bli andelsägare hos Umåkers nyaste A-tränare Jonna Irri!

Lähde mukaan osaomistajaksi Jonna Irrin valmennuksessa olevaan varsaan!

Valack/Ruuna 2023 • Love You • Sannu Mustang • R.C.Royalty

Jonna erbjuder ut en intressant fint stammad andelshäst. 23-födda Side Effect (Love You - Sannu Mustang, R.C. Royalty). Franskfödda Love You är en av tiders bästa avelshingstar och mamman Sannu Mustang har inlett lovande i aveln. Hennes första avkomma Oxeye Daisy var med i finska Kriteriefinalen 2023.

Side Effects har en stark mödernelinje, då hon är från B. Cor Tamara moderstammen. R.C.Royalty som morfar har visat fina resultat. Bland annat årets Hambo-vinnare Karl har R.C.Royalty som morfar.

Side Effects kommer att administreras via Ofcourse KB.

Side Effects delas i 20 andelar. En andel kostar 9 500 SEK + moms. Månadsfaktureringen av träningsavgiften börjar från 1 februari 2025, och kommer vara ca 1200 SEK i månaden. Extra ordinära kostnader (t ex veterinär, försäkring etc.) kan tillkomma.

Minst 50 % av andelarna skall vara sålt t o m 31 januari 2025, att andelskonceptet skall genomföras.

Jonna Irri siirtyi marraskuun alusta Uumajaan hevostensa kanssa. Jonnalla olisi tarjolla kimppahevoseksi vuonna 2023 syntynyt Side Effects ((Love You - Sannu Mustang, R.C. Royalty). Love You on yksi kaikkien aikojen siitosoreista. Sannu Mustangin ensimmäinen varsa Oxeye Daisy oli mukana vuoden 2023 Suomen Kriteriumin finaalissa.

Side Effectsin emälinja on todella vahva, sillä se polveutuu B. Cor Tamara-emälinjalta. R.C. Royalty löytyy myös emän isän kohdalta tämän vuoden Hambo-voittaja Karlilta.

Side Effectsin omistajuus hallinnoidaan Ofcourse KB:n kautta.

Side Effects jaetaan 20 osuuteen. Yksi osuus maksaa 9 500 SEK + alv. Valmennusmaksujen laskutus alkaa 1.2.25. Kuukausi erän suuruus tulee olemaan noin 1200 SEK. Lisäkuluja (eläinlääkäri, vakuutus jne) tulee ajoittain.

Vähintään 50 % osuuksista on oltava myytynä 31. tammikuuta 2025 mennessä, jotta omistajakimppa toteutuu.

Mer info/Lisätietoja: Jonna Irri +358400157700, e-post: jonna.irri@gmail.com

Skanna QR-koden för att komma till anmälan:

Jullovsläger

Inga förkunskaper krävs, först till kvarn!

DAGLÄGER • JULPYSSEL

Torsdag 2/1 • kl. 12.00-14.00
Från 8 år • Pris: 200 kr

Vi gör ponnyerna julfina med glitter och renhorn innan vi kör en härlig tur i skogen.
Vi bjuder på lite mellis.

KNATTELÄGER • JULPYSSEL

Fredag 3/1 • kl. 12.00-14.00
5-7 år • Pris: 200 kr

Under lägret så pysslar vi med ponnyerna och gör dem riktigt julfina innan vi kör en mysig tur.
Vi bjuder på lite mellis.

BRINNER DU FÖR KALLBLOD?

DÅ BÖR DU VARA MEDLEM I SLEIPNER!

Som medlem i Travklubben Sleipner hamnar du i gott sällskap. Vi är kring 2.000 medlemmar fördelade på 14 lokalavdelningar med ett och samma mål - **att ge kallblodstravaren bästa möjliga förutsättningar.**

BLI MEDLEM

Betala **250 kr** till **BG 894-1429** Ange namn, adress och vilken lokalavd du vill tillhöra. Får inte all info plats, maila medlem@sleipner.org

För 350 kr blir hela familjen medlemmar (som bor på samma adress). Glöm inte att ange namn på alla som ska vara medlemmar när du betalar in avgiften.

Medlemskap om du bor i ett annat land **350 kr.**

Det går också att **Swisha: 123 087 95 77**

I och med medlemskapet får Du även vår tidning **Kallblodstravaren** hem i brevlådan, fylld med kallblodsnyheter. **Välkommen till klubben!**

FÖRENINGENS ÄNDAMÅL

- att främja avelsarbetet på sådant sätt att en allsidigt användbar häst erhålles till gagn för samhället.
- att tillvarata rasens tävlingsmöjligheter i samarbete med Svensk Travsport (ST).
- att sprida upplysningar om den kallblodiga travaren samt samla av den kallblodiga travaren intresserade personer.
- att via utbildnings- och ungdomsverksamhet skapa intresse och resurser i syfte att bevara den kulturyttring som den kallblodiga hästen utgör.

SLEIPNER
FÖR KALLBLOD SÅ KLART

WWW.KALLBLODSTRAVAREN.SE
www.facebook.com/travklubbensleipner
www.instagram.com/travklubbensleipner

VI VANN FÖRRA ÅRET!

25 december 2023

Lopp		Vinnare	ATG-odds	Segertid	Kusk/Ryttare	Tränare
1	3	Ride Away	2,76	1.17,5	Ulf Ohlsson	Lena Johansson
2	3	Diego	2,18	1.15,4	Robert Skoglund	Robert Skoglund
3	6	Boke Palema	1,64	1.15,7	William Strand	Thule Jonsson
4	7	Prins Modde	3,58	1.28,2	Sandra Eriksson	Elin Johansson
5	3	Bollinger Bishop	1,91	1.16,0	Sandra Eriksson	Maria Bodin
6	2	Tekno Tara	2,08	1.28,0	Robert Skoglund	Robert Skoglund
7	5	Devils Tongue	2,53	1.14,3	Sandra Eriksson	Sandra Eriksson
8	1	Fyrkrafs	3,57	1.29,0	Mats E Djuse	Jens Eriksson
9	10	Ice Cold Kent	5,51	1.16,1	Robert Dunder	Robert Dunder
10	13	Grit Brodda	7,09	1.16,6	Sandra Eriksson	Sandra Eriksson
11	2	King of Djazz	4,76	1.13,2	Sandra Eriksson	Sandra Eriksson
12	1	Cala Chan	2,66	1.17,9	Stefan Edin	Stefan Edin

V75 (5-11) **7 rätt:** 743 kr **6 rätt:** 22 kr **5 rätt:** Jackpot **V5** (7-11): 1 572 kr **DD** (10-11): 33,24
V4 (1-4): 84 kr **LD** (3-4): 5,54 **V3** (10-12): 596 kr **Publiksiffran:** 727

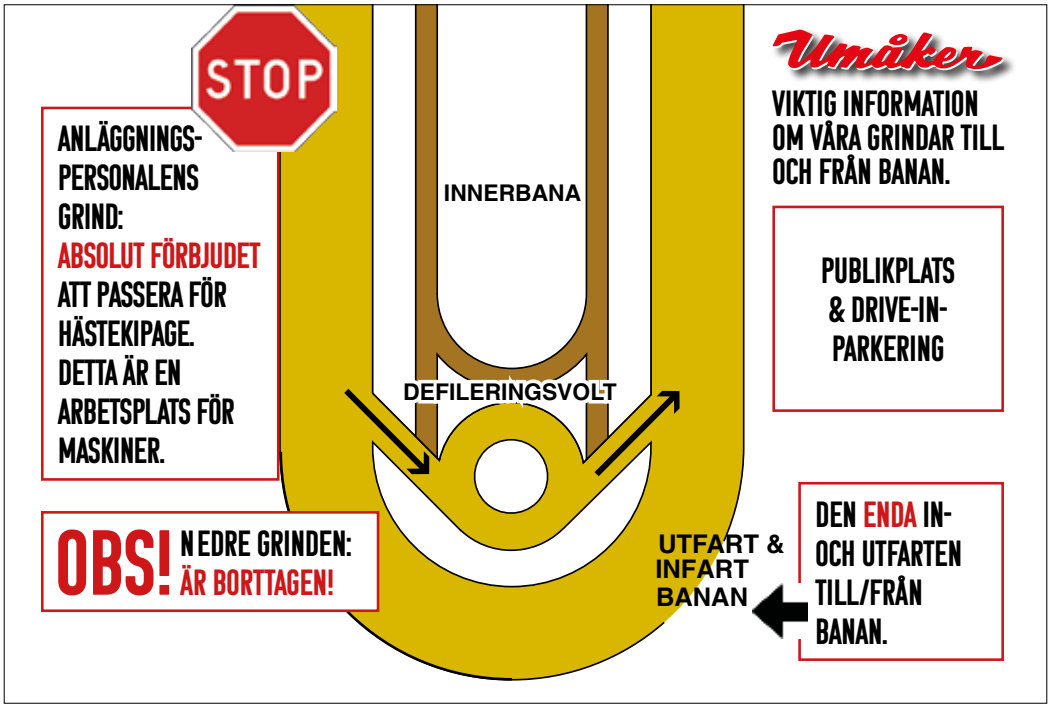

ENTRÉ: FÖRKÖP 100:-
på wintertrotclassic.se t.o.m. 24/12.
Svensk Travsports Årskort gäller.
25/12 kostar entrébiljetterna 150:-
Går att köpa i entrén eller på wintertrotclassic.se
Barn under 18 år fri entré i målsmans sällskap.

Umåker WINTER TROT CLASSIC

per 2024-12-17 • under Umåkerlicens

STATISTIK 2024

VINSTRIKASTE TREÅRINGAR

KALLBLOD

1	Guli Sanna	8: 1-1-1	111 600
2	Guli Selma	5: 0-0-1	37 500
3	Källsjölova	3: 0-0-0	13 500
4	Galliant	3: 0-0-0	9 000
5	Hildur	3: 0-0-0	6 500

VARMBLOD

1	General Silvio	7: 2-2-1	216 000
2	Global Festival	11: 2-3-0	159 000
3	Legacy U.M.	11: 0-5-1	153 000
4	Duke	4: 1-1-0	49 000
5	Derby Broline	6: 0-0-2	48 400

VINSTRIKASTE FYRAÅRINGAR

KALLBLOD

1	Guli Theo	10: 4-2-1	176 900
2	Vännfors Sessan	9: 1-2-2	85 500
3	Nordfaks	11: 0-1-1	46 800
4	Ivarsiver	8: 0-1-1	36 300
5	Vännfors Borken	5: 0-0-1	28 700

VARMBLOD

1	S.G.Dangerous	15: 5-3-3	227 500
2	Rupie	11: 3-2-2	146 000
3	Choice of Caviar	13: 2-3-2	122 300
4	Noronha Boko	15: 2-1-2	106 500
5	Arn Silvio	10: 2-0-1	91 800

VINSTRIKASTE ÄLDRE

KALLBLOD

1	Teknolina	13: 1-2-5	231 000
2	Don Viking	16: 1-2-1	182 900
3	Re Vital	9: 3-3-1	179 000
4	Rickard af R.F.	15: 1-3-2	167 700
5	Lia Lykke	9: 2-0-3	165 500

VARMBLOD

1	From the Mine	13: 2-3-1	221 531
2	Catch the Hook	20: 2-1-5	219 500
3	Just Celebration	21: 0-2-5	175 000
4	Patrick Silvio	16: 2-2-1	149 000
5	Cold Feet	12: 2-1-1	133 500

VINSTRIKASTE TRÄNARE

A-LICENS

1	Mats Gällerstedt	118: 6-14-23	1 095 500
2	Stefan Johansson	96: 14-13-16	850 000
3	Sören Lennartson	83: 3-12-9	645 200
4	Jonna Irri	26: 3-6-1	217 485
5	John Östman	34: 1-4-4	210 100
6	Micael Ågren	3: 1-0-0	15 000

B-LICENS

1	Anna Näslund	76: 9-12-7	858 200
2	Emma Jonsson	63: 8-7-8	579 600
3	Linn E Andersson	71: 7-5-6	453 100
4	Mattias Berglund	56: 2-3-9	368 400
5	Lena Johansson	29: 3-3-3	266 900
6	Catarina Norqvist	25: 2-4-2	263 395

VINSTRIKASTE KÖRSVEN

A-LICENS

1	John Östman	330: 20-29-26	2 232 029
2	Stefan Johansson	237: 19-30-25	1 815 250
3	Mats Gällerstedt	113: 4-12-23	894 000
4	Sören Lennartson	20: 1-2-4	92 900

B-/K-LICENS

1	Jan Norberg	87: 20-8-6	820 300
2	William Strand	107: 13-8-6	630 250
3	Thomas S Johansson	48: 2-4-5	199 600
4	Emma Jonsson	24: 4-1-2	179 400
5	Robert Kärrman	28: 1-2-1	153 200
6	Linn E Andersson	30: 1-2-3	140 200

VINSTRIKASTE RYTTARE

1	Caroline Linder	33: 4-7-4	273 100
2	Jessica Erlandsson	2: 0-0-1	6 500

Umåker

LYCKA TILL HEMMALAGET!

- Lopp 1: **Cash T.J.** (Wilma Gerklev) • **Father of Sun** (Jan Öberg) • **Gift From Love** (Diana Sten) • **M.T.Sollentuna** (Thomas Lindbom) • **Somebody's Destiny** (Stefan Johansson) • **Stonecapes Thor** (Jonna Irri) • **Twins Lily** (John Östman)
- Lopp 2: **Somebody's Feeling** (Stefan Johansson)
- Lopp 3: **Infrangible** (Fredrik Forsén) • **Lake's Fire** (Jonna Irri) • **Mackay's Decibel** (Marica Håkansson) • **Too Hard** (Emelie Hallgren)
- Lopp 4: **Källsjöloke** (Anna Johansson) • **Mailis** (Jan Öberg) • **Norrlands Blomma** (John Östman) • **Tekno Tora** (Emma Jonsson)
- Lopp 5 (V75-1): **Arpi Broline** (Lars-Erik Persson) • **Full Speed Forward** (Jonna Irri) • **S.G.Dangerous** (Stefan Johansson) • **Steady Roger** (Anders E Sandström)
- Lopp 6 (V75-2): **Faks Olle** (Anette Björklund) • **Guli Theo** (Stefan Johansson)
- Lopp 7 (V75-3): **From the Mine** (Catarina Norqvist)
- Lopp 8 (V75-4): **Don Viking** (Stefan Dellbro) • **Eldar** (Emma Jonsson) • **Källsjöviking** (Mats Gällerstedt) • **Lill Elden** (Robert Kärrman)
- Lopp 9 (V75-5): **Duke** (Jonna Irri) • **Global Festival** (Anna Näslund)
- Lopp 10 (V75-6): **Fly Bird Fly** (Marita Oskarsson) • **Legacy U.M.** (Sören Lennartson) • **Luckpenny Wine** (Jonna Irri) • **Rupie** (Linn E Andersson)
- Lopp 11 (V75-7): **Vincent Cheri** (Anna Näslund)
- Lopp 12: **Axel Palema** (Helena Granholm) • **Cacco Levallo** (Fredrik Forsén) • **Cavat Vendil** (Alice Lindelöf) • **Choice of Caviar** (Stefan Johansson) • **Zacapa** (Petra Persson)
- Winter Pony Classic: **Ekslätts Purelove** (Wilma Gerklev) • **Ekstrands Miley** (Wilma Gerklev) • **Fiilifjonkan** (Linda Sallinen L.) • **Guldhagens Kolga** (Linnea Lundgren) • **Snorkfrööken** (Linda Sallinen L.) • **Timeras Pärla** (Linnea Lundgren)

Umåker

BLI MEDLEM I TRAVHÄSTÄGARNA UMÅKER

Vi fokuserar på hästägarfrågor lokalt, och på riksnivå genom anslutning till Travhästägarna.

Som medlem i Travhästägarna Umåker,

- Lyssna på föredrag, besöka Hästägarrummet, m.m.
- Ta del av rabattavtal, lokalt och på riksnivå.
- Om du blir medlem före 31 mars 2025,
  - Har din häst möjlighet att bli utsedd till Månadens Häst och få ett pris.
  - Kan du och din häst vara med i utdelningen av något av de priser som vi delar ut på Travgalan.

Medlemsskap kostar 250 kr person/år alt. familjemedlemsskap 350 kr/år.

Mer information på vår hemsida: www.travhastagarnaumaker.se

Swisha till:
123 019 95 54

TRISS I HEMMASEGRAR!

Förra tävlingsdagen - fredagen den 13 december - blev det tre hemmasegrar. Foto: Jenny Rehnman

Too Hard

Tränare:
Emelie Hallgren
Ägare:
Emelie Hallgren & Daniel Werner
Uppfödare:
Emelie Hallgren & Daniel Werner
Skötare:
Emelie Hallgren
Körsven:
Micael Melander

Tränare:
Emma Jonsson
Ägare:
Emma Jonsson
Uppfödare:
Emma Jonsson & Carola Eriksson
Skötare:
Anne-Mari Fjällström
Körsven:
Emma Jonsson

Tekno Tora

Rupie

Tränare:
Linn E Andersson
Ägare:
Linn E Andersson, William Strand & Sebastian Strömberg
Uppfödare:
Lars Palm, m fl
Skötare:
Angelina Digerfors
Körsven:
William Strand

SPELFORMER FRÅN ATG

Banprogrammet tippar

Av Håkan Persson

V75® förslag

Avd-1: 3, 4, 5, 6
Avd-2: 1, 6, 10
Avd-3: 4 King of Djazz
Avd-4: 3 Tverdals Trippel
Avd-5: 1, 4, 6, 9
Avd-6: Alla 15
Avd-7: 4, 5
Rader 1440 **Kostnad** 720 kr

DD® förslag *(lopp 10–11)*

DD-1: 2, 5, 10, 13
DD-2: 4, 5
Kombinationer 8 st

V5® förslag *(lopp 7–11)*

Avd-1: 4 King of Djazz
Avd-2: 3 Tverdals Trippel
Avd-3: Alla 12
Avd-4: Alla 15
Avd-5: 4, 5
Rader 360 **Kostnad** 360 kr

V4® förslag *(lopp 1-4)*

Avd-1: 2, 5, 8, 9
Avd-2: 5 Raven
Avd-3: 1, 2, 5, 6, 11
Avd-4: 1, 3, 7, 9, 11, 12
Rader 120 **Kostnad** 240 kr

LD® förslag (lopp 3-4)

LD-1: 6 Autopilot
LD-2: 1, 3, 7, 9, 11, 12
Kombinationer 6 st

V3® förslag (lopp 10-12)

Avd-1: Alla 15 hästar
Avd-2: 4, 5
Avd-3: 2 Choice of Caviar
Rader 30 st **Kostnad** 300 kr

ZiOne har hästar till salu! • Mer info: 070-151 81 19

FORSVIRA • Avelssto (ej dräktig). Fin stam. Har haft föl. Säljes som ridhäst, körhäst eller avel.
VÄNNFORS LOTTA • Avelssto, dräktig med Tangen Bork. Fölar 25 maj. Fina avkommor.
MY WAY I.H. • Avelssto (ej dräktig). Har föl vid sidan. Syster med Selmer I.H. & Eva I.H.
ARCTIC BRIDE • Avelssto, dräktig med Green Manalishi. Hennes tvååring kvalar snart.

Bokning och mer information:
www.zione.se eller 070-15 18 119/ Heidi Hiltunen
Stall ZiOne, Kasamark 110, Umeå.
Transportsperma till godkända stationer. Alla priser exkl.moms.
Med reservation för ev ändringar eller felaktigheter.

ZiOne

TRAVSKOLEKURSER
• Barn, Ungdom, vuxna
PROVA-PÅ-KURSER
LICENSUTBILDNING
• Ponny & Stor häst
TANDEMKÖRNING
KALAS ELLER EVENT

Kontakta Linnea Lundgren
073-073 37 27
linnea.lundgren@umaker.travsport.se

VILL DU BLI FUNKTIONÄR? Kontakta **Malin Axroth** 070-226 99 31.

PONNY-LOPP

Start: 13.20

OBS! Inget spel i detta lopp

Winter Pony Classic - Team Jonna Irri

TEAM JONNA IRRI

Kategori B, körda av C- eller D- licensinnehavare.
1640 m. Tillägg Intervallhandicap grundtid 2.18,0 intervall 2 s/20 m.
Prispoäng: 600-300-200-150-125-(100). Prispremier utdelas enligt prispoäng.

1 SKOTTS AMOUR — 1640:1 — 2.20,4 k — 1.950

5, fux h e Skotte-Alva Race e Parat
Uppf: Olsson Roland, Anne & Marie
Äg: Sara & Anders Wiksten, Skellefteå
Vit, l.grön/vit/grå vinkel&ärmrev; vit
Sk **Anna Wikstén**

24: 8 0-1-2 20,4 1.000 — 23: 4 0-2-1 41,5 950 — Tot: 12 0-3-3

Wikstén A	Ly	30/6-6	3/1640	4	25,2 g	c c	-	,6'
Wikstén A	Bo	13/7-1	2/1640	d	u g	c c	-	,6'
Wikstén A	Bo	24/8-4	1/1800	3	27,1	c c	-	,6'
Wikstén A	Sk	21/9-1	2/1640	2	21,2 g	c c	-	,6'
Wikstén A	U	2/11-8	4/1640	3	20,4 g	c c	-	,6'

2 FIILIFJONKAN — 1640:2 — 2.19,8 k — 1.100

4, br. s e Stuves Monopol-Secret Sunrise e Hubbe
Uppf: Westin Annika, Bygdeå
Äg: Sallinen L. Linda, Umeå
Svart, rött axp,vita stjär.,ärmb;svart
Alva Sallinen (Linda Sallinen L.)

24: 5 1-1-1 19,8 1.100 — 23: 2 0-0-0 0 — Tot: 7 1-1-1

Sallinen A	U	17/8-k	3/1640	k	39,3	- -	gdk	-
Sallinen A	Bo	24/8-4	1/1640	1	31,3 g	c c	-	,6'
Sallinen A	D	31/8-2	1/1640	d	u g	c c	-	,6'
Sallinen A	B	6/10-2	2/1640	3	24,2 g	c c	-	,6'
Sallinen A	U	2/11-8	2/1640	2	19,8 g	c c	-	,6'

3 SNORKFRÖÖKEN — 1660:1 — 2.14,5 k, 2.27,0 ak — 6.675

5, br. s e Stuves Monopol-Secret Sunrise e Hubbe
Uppf: Westin Annika, Bygdeå
Äg: Sallinen L. Linda, Umeå
Svart, rött axp,vit stjärna,ärmb; sva
Lo Sallinen (Linda Sallinen L.)

24: 19 3-1-2 14,5 3.700 — 23: 16 1-1-2 20,7 1.725 — Tot: 46 4-5-5

Sallinen L	D	31/8-7	2/1640	1	16,2	c c	-	,6'
Sallinen L	Sk	21/9-1	1/1740	4	14,6 g	c c	-	,6'
Sallinen L	Bo	5/10-1	4/1640	d	4 g	c c	-	,6'
Sallinen L	U	2/11-2	1/1660	d	5 g	c c	-	,6'
Sallinen L	U	2/11-8	1/1700	5	23,8 g	c c	-	,6'

4 GULDHAGENS KOLGA — 1700:1 — *2.11,8 k, 2.17,9 ak — 4.350

9, ljbr. s e Allgunnens Yes-Ragusa e Ripadals Jecell
Uppf: Huber-Guldhag Carola, Lövånger
Äg: Umåker Stall 10 B
*Röd, sv.hängslen & vitt axp,revär; Vit
Frida Johansson (Linnea Lundgren)

24: 8 1-0-1 11,8 800 — 23: 7 1-0-3 16,5 1.350 — Tot: 34 3-1-7

Lindgren M	Ly	30/6-6	1/1800	0	18,8	c c	-	,6'
Johansson F	U	17/8-8	1/1700	0	20,8 g	c c	-	,6'
Lindgren M	Bo	5/10-1	2/1680	0	13,9	c c	-	,6'
Johansson F	U	2/11-2	1/1640	0	21,8 g	c c	-	,6'
Saric M	U	2/11-8	1/1740	0	24,9 g	c c	-	,6'

5 MORMORS TORVALD — 1700:2 — 2.11,8 m, 2.11,3 ak — 7.850

11, br. v e Tyfon-MormorsBalettdans. e Tor
Uppf: Luckman Malin
Äg: Travskolan Boden
Ljuslila, lila axelskärp; svart
Bo **Anne Trast** (Frida Sandberg)

24: 10 0-0-0 17,9 0 — 23: 7 1-1-1 14,1 1.250 — Tot: 107 2-5-4

Trast A	Ly	30/6-5	1/1640	0	21,7 g	c c	-	,6'
Thurfjell L	Bo	13/7-1	1/1740	0	17,9 g	c c	-	,6'
Alamäki A	Bo	13/7-6	1/1640	0	24,1	c c	-	,6'
Trast A	Bo	24/8-3	3/1640	0	29,5 g	c c	-	,6'
Trast A	Sk	21/9-1	2/1780	d	10 g	c c	-	,6'

6 TIMERAS PÄRLA — 1720:1 — 2.08,7 k, 2.15,7 ak — 8.440

10, brsk. s e Allgunnens Yes-Pros Timera e Raider
Uppf: Nilsson Sonja, Bullmark
Äg: Umåker Stall 10 B
*Röd, sv.hängslen & vitt axp,revär; Vit
Emma Lundin (Linnea Lundgren)

24: 10 1-1-1 09,4 1.475 — 23: 5 0-0-0 08,7 675 — Tot: 44 6-6-4

Lundin E	Sä	26/7-7	3/1640	5	10,3	c c	-	,6'
Lundin E	B	3/8-12	1/1640	0	14,9 g	c c	-	,6'
Vännman N	U	17/8-4	2/1640	0	14,0 g	c c	-	,6'
Lundin E	U	17/8-8	1/1740	4	12,0 g	c c	-	,6'
Lundin L	U	27/10-22	1/1640	3	09,9	c c	-	,6'

7 EKSTRANDS MILEY — 1760:1 — 2.05,9 k, 2.12,3 ak — 12.350

11, br. s e Dalsgårds Kanon-Tiffy e Tyson II
Uppf: Ekstrand Pia, Eldsberga
Äg: Solängets Travsällskap
Röd, vit stjärna & blå ärmrevär; röd
Sofia Dahl (Wilma Gerklev)

24: 2 0-0-0 21,6 0 — 23: 4 0-0-0 27,1 0 — Tot: 91 7-12-7

Johansson E	Sä	06/23-22	1/1740	d	6 g	c c	-	,6'
Johansson E	Sä	06/23-4	2/1720	0	27,1 g	c c	-	,6'
Lind L	Ly	07/23-4	3/1680	d	10 g	c c	-	,6'
Borgek F	Sä	14/4-4	1/1680	0	21,6 g	c c	-	,6'
Johansson E	Sä	6/6-21	1/1640	0	22,4 g	c c	-	,6'

8 EKSLÄTTS FANTASOS — 1780:1 — 2.02,1 k, 2.04,3 ak — 20.250

14, br. v e Darius Roll-Carrielina e Garribaldi
Uppf: Lindgren Annika & Lundberg Malin
Äg: Skellefteortens Travsällskap
Grå, vit vinkel med guld stjärnor; sva
Sk **Kelly Lindblad** (Moa Säll)

24: 8 1-1-2 02,8 1.650 — 23: 8 0-0-0 03,4 150 — Tot: 109 13-14-13

Lindblad K	Bo	13/7-3	1/2140	3	03,5	c c	-	,6'
Westermark M	Bo	13/7-6	1/1780	2	06,5	c c	-	,6'
Westermark M	Sk	21/9-1	1/1900	6	04,8 g	c c	-	,6'
Lindblad K	Sk	21/9-6	1/1740	3	05,5	c c	-	,6'
Westermark M	U	2/11-6	1/1680	0	08,0	c c	-	,6'

PEJNARVE SPIRA 1860:1 1.55,9 k, 1.56,0 ak 19.875

9 11, fux s e Fantom-Tiara Fri e Parat
Uppf: Cronberg Catharina, Hemse
Äg: Sundbom Agneta & Hilda
Silver, vitt axelp, vinkel&ärmrev; sil
Sk **Hilda Sundbom Hansson**

24: 13 4-1-2 55,9 3.225 23: 4 0-0-1 01,3 200 Tot: 80 18-9-6

Sundbom Hansson	HBo	13/7-3	1/2200	1	59,1	c c	- ,6'
Sundbom Hansson	HJ	17/8-4	1/1760	2	55,9 g	c c	- ,6'
Sundbom Hansson	HBo	24/8-6	1/1780	1	57,6 g	c c	- ,6'
Sundbom Hansson	HJ	27/10-22	1/1820	0	01,5 g	c c	- ,6'
Sundbom Hansson	HJ	2/11-10	1/2200	1	58,3 g	c c	- ,6'

KALIBER 1880:1 1.54,0 k, 1.55,1 ak 16.325

10 14, br. v e Maxxum-Roxette Ernst e Vagabond
Uppf: Persson Mariana, Vallsta
Äg: Stall Markstedt AB, Skellefteå
Silver, lj.rosa axelp.&2-del ärm; lj.r
Sk **Evolet Markstedt** (Angelica Markstedt)

24: 29 4-2-5 54,0 5.000 23: 2 0-0-0 09,6 0 Tot: 62 13-5-11

Markstedt E	Sk	21/9-7	1/1880	4	57,9 g	c c	- ,6'
Markstedt E	Ös	12/10-4	1/1720	d	6 g	c c	- 1'
Markstedt E	Bs	18/10-22	1/1660	0	01,1 g	c c	- ,6'
Markstedt E	U	2/11-2	1/1760	1	01,9	c c	- ,6'
Markstedt E	U	2/11-10	1/2240	0	03,9 g	c c	- ,6'

EKSLÄTTS PURELOVE 1940:1 1.46,9 k, 1.48,6 ak 42.265

11 11, ljfux s e Parat-Ekslätts Promise Me e Tyson II
Uppf: Lundberg Stefan, Vollsjö
Äg: Gerklev Ann & Wilma, Röbäck
Lila, vitt axelp.&ärmb. rosa stj; lila
Wilma Gerklev

24: 12 2-4-4 46,9 3.925 23: 13 6-4-1 48,3 7.725 Tot: 130 27-25-19

Gerklev W	D	4/8-21	1/1820	3	46,9 g	c c	- ,6'
Gerklev W	U	17/8-10	1/1720	d	4 g	c c	- ,6'
Gerklev W	B	24/8-22	3/1740	7	49,1 g	c c	- 2,5'
Gerklev W	Ös	14/9-2	1/1640	2	48,5 g	c c	- ,6'
Gerklev W	Ös	12/10-10	1/1680	3	50,2 g	c c	- 1'

PRISUTDELARE Jonna Irri.

TEAM JONNA IRRI

Umaker WINTER PONY CLASSIC

TIDIGARE VINNARE

2018	Zantos Z.	Hannah Norredahl	1.52,5
2019	Dussi Ess	Linnea Landström	2.11,4
2020-2022, kördes inte loppet			
2023	Razzia Ernst	Cajsa Holm	1.53,7

UPP ELLER NER • SPELTIPS

Programmet publiceras på umaker.se, Facebook och Youtube kvällen före tävlingarna.

LOPP **1** — **Damklubbens Ungdomsserie - Omgång 6**

UMÅKER | 2140 M AUTOSTART | START 14.45

3-åriga och äldre 190.001 - 690.000 kr, körda av B- eller K- licensinnehavare. Körsvenskrav kat. 2.
Körsvenner födda 880101 till 061225 med högst 150 sulkylopp under 2023. 2140 m. Autostart. 12 startande.
Pris: 30.000-15.000-10.000-6.800-5.900-5.000-3.000-3.000 kr (8 prisplacerade). Lägst 1.500 kr till alla tävlande. Prispengar max total: 84.700 kr. Damklubbens hederpris till segrande körsven. Hederspris till segrande hästs ägare, tränare, körsven och hästskötare.

RESULTAT	1	2	3	SEGERTID	
TEMPO	500m	1000m	1500m	2000m	Sista 500m

1 M.T.SOLLENTUNA — 2140:1 — 13,4AM — *14,4K — Total: 53 4-2-5 — 576.500

5,sv.s.e Quite Easy U.S. - 24: 23 1-1-1 13,7a 106.600 23: 18 1-1-3 13,6a 110.200
M.T.Minninnewah e Credit Winner
Uppf: Misty Trotting AB, Strängnäs
Äg: Lindbom Thomas & Elisabet
Vit, mblå lodrätt fält, mbl ärm; mbl
U **Sofia Frilén** (Thomas Lindbom)

Thomas Lindbom	B	3/11-6	6/2140	**7**	16,1a	c c	13,31	10′
Thomas Lindbom	U	8/11-4	7/2140	**0**	15,9a	c c	70,32	25′
Marcus Lilius	U	15/11-11	11/2140	**5**	15,8a	c c	53,72	25′
Thomas Lindbom	U	24/11-6	5/2140v	**3**	15,5a	c c	10,27	10′
Micael Melander	U	13/12-8	2/2640v	**4**	16,9	c c	29,75	50′

2 JOKER MEARAS — 2140:2 — 12,1AM — 16,4M — Total: 30 3-6-5 — 648.500

5,fux.v.e Nuncio - 24: 10 1-2-1 12,1a 137.000 23: 12 2-3-3 12,4a 422.500
Bobtail e Juliano Star
Uppf: Snogarps Gård AB, Ystad
Äg: Easy KB, Uppsala
Lila, vitt lodr.fält och lila axelp; lila
Sk **Tilde Eriksson**

Martin P Djuse	Bs*	27/7-10	1/2640	**8**	14,1a	¢ ¢	8,61	110′
Martin P Djuse	S	18/9-5	2/1640	**d**	12ag	¢ ¢	15,34	80′
Tilde Eriksson	Bo*	5/10-11	5/2140	**4**	13,3a	¢ ¢	38,96	110′
Tilde Eriksson	U	27/10-10	3/1640	**d**	8ag	¢ ¢	4,90	35′
Tilde Eriksson	Sk	4/12-8	8/1640v	**0**	15,4a	c c	8,87	30′

3 FATHER OF SUN — 2140:3 — 14,1AK — 14,3M — 14,2AM — Total: 74 6-9-6 — 611.800

9,br.v.e Pastor Stephen - 24: 11 0-1-2 14,8a 45.500 23: 10 0-1-0 14,7a 33.200
Maxi Kimberley e Malabar Man
Uppf: Hidalus AB, Linköping
Äg: Öberg Jan & Sandström Ulrika
Vit, grått axelparti och sv/grå ärm; sva
U **Caroline Linder** (Jan Öberg)

Amanda Hedlund	Sä	29/7-9	10/2140	**0**	15,8a	c c	100,71	30′
Lisa Lindberg	U	17/9-2m	6/1640	**3**	16,2	c c	28,94	10′
Ove A Lindqvist	U	27/9-9	10/2160	**0**	15,5	c c	87,65	60′
Stefan Johansson	U	11/10-8	7/2140	**8**	17,0a	c c	87,06	25′
Thomas S Johansson	U	13/12-9	7/2180v	**4**	17,2	c c	16,66	15′

4 ÖNAS POWER — 2140:4 — *12,9AK — 16,0K — *14,3AM — Total: 50 5-4-10 — 410.600

7,mbr.v.e Googoo Gaagaa - 24: 18 0-0-5 14,1a 52.100 23: 8 0-0-0 14,5a 17.000
Kiss Me Once e Varenne
Uppf: Jonsson Tomas, Nossebro
Äg: Calissendorff Linda & Eklund Ricky
Blå, beige axelparti och ärmbindel; beige
Sä **Fredrik Sahlén** (Ricky Eklund)

Kevin Porshage	Sä	13/10-8	3/2160	**d**	15g	c c	109,63	50′
Ricky Eklund	B	29/10-9	1/1640	**7**	14,1a	c c	32,45	15′
Ricky Eklund	B	3/11-6	1/2140	**4**	15,6ag	c c	18,72	10′
Ricky Eklund	U	24/11-7	9/2140v	**3**	16,4a	c c	5,33	10′
Ricky Eklund	U	13/12-6	12/1640v	**8**	15,9a	c c	48,85	25′

5 STONECAPES THOR* (FI) — 2140:5 — 12,8AK — *16,3M — 14,1AM — Total: 40 5-6-2 — 510.099

7,mbr.v.e Ready Cash - 24: 15 1-5-0 12,8a 76.489 23: 1 0-0-0 16,5a 3.000
Fast Food e S.J.'s Caviar
Uppf: Mikkola Saku & Maini
Äg: Firma/Tmi Jonna Irri
Svart, svart; svart
U **Taneli Säde** (Jonna Irri)

Olli Koivunen	Ta	19/8-9	2100	**2**	14,1a	– –	26,70	-
Santtu Raitala	Po	26/8-8	1609	**4**	12,8a	– –	6,50	-
Ulf Ohlsson	U	15/11-11	10/2140	**7**	16,0a	¢ c	5,33	25′
Susanne H Osterling	B	6/12-4m	3/2140	**7**	17,9a	c c	3,31	30′
Marcus Lilius	U	13/12-6	1/1640v	**2**	13,9a	c c	5,55	25′

6 TWINS LILY — 2140:6 — 12,9AK — 14,1K — 13,9AM — Total: 44 9-4-5 — 519.800

6,sv.s.e Orlando Vici - 24: 8 0-0-1 13,2a 32.800 23: 17 4-3-1 12,9a 191.000
Jasmin Ås e Mr Vic
Uppf: LyPec AB, Malmö
Äg: Team New Star HB, Umeå
Svart, blå axelparti och 2-del ärm; sva
U **Frida Simonsson** (John Östman)

Mats E Djuse	B	22/5-5	2/2160	**6**	15,5	¢ c	9,31	60′
Hanna Forslin	Rä	22/7-9	12/2140	**4**	14,5a	c c	31,37	30′
Anders Eriksson	G	2/8-9	4/2140	**0**	14,4a	c c	47,09	40′
Marcus Lilius	H	30/8-7	9/2140	**0**	15,4g	c c	97,79	25′
Oskar Florhed	B	14/9-5	10/1640	**7**	13,2a	c c	8,29	10′

7 GIFT FROM LOVE — 2140:7 — *14,6AK — 15,3M — 15,9AM — Total: 63 5-4-8 — 369.200

7,br.s.e Jocose - 24: 10 0-0-0 14,8a 25.800 23: 22 2-1-4 14,6a 155.800
Love de Luxe e Thai Tanic
Uppf: Stall BoRe HB,Tjärnström A,Forsgren B
Äg: Sten Diana, Nordmaling
Svart, silver/gul hängslen; sva
U **Tilda Wahlberg** (Diana Sten)

Sandra V Eriksson	U	16/6-3	10/2140	**0**	18,2	¢ c	32,00	10′
Sören Lennartson	D	10/9-8	6/2160	**0**	18,8	¢ c	46,63	12′
Sandra V Eriksson	U	17/9-6	5/2140	**6**	17,3a	c c	32,29	10′
Linn E Andersson	U	24/11-4	8/1640v	**8**	17,3a	c c	35,17	10′
Thomas S Johansson	U	13/12-4	7/2140v	**0**	16,5a	c c	156,50	35′

8 CASH T.J. — 2140:8 — 13,5AK — *14,8M — 13,6AM — Total: 78 9-8-9 — 567.600

10,mbr.v.e Super Photo Kosmos - 24: 11 1-0-4 14,3a 54.000 23: 15 2-2-1 13,6a 88.500
Red Woman Rung e Ride the Night
Uppf: Johansson Tommy, Bålsta
Äg: Royal Sulky Trav AB, Skellefteå
Lila, vitt axelp. och ärmb. rosa stj; lila
U **Wilma Gerklev**

Mikael Lindqvist	U	17/9-4	11/2140	**3**	15,9a	¢ ¢	19,16	10′
Susanne H Osterling	Sä	6/10-9	2/2660	**3**	16,8	c c	4,44	10′
Mikael Lindqvist	Bo	26/10-4	6/2140	**1**	14,9a	¢ c	8,84	15′
Wilma Gerklev	U	8/11-4	10/2140	**6**	15,5a	¢ ¢	14,51	25′
Wilma Gerklev	U	13/12-8	3/2640v	**5**	17,0	c c	33,53	50′

CHANSVÄRDERING 9-5-8-2

SOMEBODY'S DESTINY 2140:9 **13,3**AM **12,7**K **Total: 54 10-5-7** **609.900**

9 7,br.v.e One too Many - 24: 0 0-0-0 23: 14 1-2-2 13,3a 88.400
Somebody's Darling e Express Lavec
Uppf: Linnatie Nina, Umeå
Äg: Nordqvist Hans, m fl
Svart, röda stolpar och 2 delad ärm; sva
U **William Strand** (Stefan Johansson)

Stefan Johansson	U	9/23-7	2/2140	**2**	13,3a	¢¢	12,92	25'
Stefan Johansson	Sä	10/23-7	3/2160	**0**	21,1g	¢¢	3,51	40'
Jan Norberg	U	11/23-11	2/1660	**2**	15,5	c c	3,55	15'
Stefan Johansson	Bo	11/23-6	10/2140	**3**	15,0ag	c c	15,94	40'
Stefan Johansson	U	13/12-k	1/2140v	**k**	17,8g	– –	gdk1	-

SPELA I ATG® APPEN ATG V4-1 bankod // 27

SPELA V&P, TRIO, TVILLING, KOMB I ALLA LOPP. ÅLDERSGRÄNS 18 ÅR. STÖDLINJEN.SE

PRISUTDELARE Umåkers Damklubb.

DAMKLUBBENS UNGDOMSSERIE

Poängskala: 30-14-10-7-5-4-3-2 till prisplacerade körsvenner.
Minuspoäng: 2 för A-, 5 för B-, 15 för C- och 30 för D-förseelse.

Aktuell ställning (fem avd)

1) **William Strand 58**
2) Lucas H Wikström 37
3) Tilde Eriksson 31
4) Joakim Rubertsson 30
Jill Ivarsson 30
6) Frida Sandberg 21
7) Fredrik Sahlén 20
8) Oskar Florhed, Hilda Larsson och Sandra Eitzenberger 14

Sista avdelningen körs
25 december • Winter Trot Classic

Umåkers Damklubb

ANDELSHÄST • GULI MICKAN • 1 ÅR

Far: JÄRVSÖVIKING har lämnat toppston som Åsrud Vilja, Järvö Blomster och Hulte Nova.
Mor: GULI ANNA var en unghäststjärna som segrade i Kriteriestoet 2019 på svenskt rekord.
GULI MICKAN har den framgångsrika travgenen (CA) och rör sig fantastiskt fint.
GULI MICKAN är sin mors första avkomma och precis som sin mor kommer hon att tränas av **Team Stefan Johansson** på Umåker.
GULI MICKAN säljs i 10 andelar á 8 000 kr/andel och hästägandet kommer att administreras av Asap KB.

För mer information kontakta,
Tränare: **Stefan Johansson**, 070-235 79 13
Uppfödare: **Fredrik Andersson**, 070-565 98 20

ENTRÉ: FÖRKÖP 100:-
på wintertrotclassic.se t.o.m. 24/12.
Svensk Travsports Årskort gäller.
25/12 kostar entrébiljetterna 150:-
Går att köpa i entrén eller på wintertrotclassic.se
Barn under 18 år fri entré i målsmans sällskap.

Umåker WINTER TROT CLASSIC

LOPP **2** — **Frontas Sprinterlopp**

UMÅKER | 1640 M AUTOSTART | START 15.08

fronta™ Umeå — Umåker

3-åriga och äldre 90.001 - 290.000 kr. Körsvenskrav kat. 2. Körsvenner födda 061225 eller tidigare.
1640 m. Autostart. 12 startande.
Pris: 30.000-15.000-10.000-6.800-5.900-(5.000)-(3.000) kr. Lägst 1.500 kr till alla tävlande. Prispengar max total: 81.700 kr.
Hederspris till segrande hästs ägare, tränare, körsven och hästskötare. Hederstäcke till segrande häst.

RESULTAT	1	2	3	SEGERTID	
TEMPO	500m	1000m	1500m	2000m	Sista 500m

VÄSTERBO ADVENTURE — 1640:1 — 15,7AM — *15,6K — Total: 18 4-1-2 — 222.850

1

4,br.h.e Feeling Cash - Västerbo Prepare e Malabar Circle Ås
24: 11 2-0-2 15,7a 118.050 23: 7 2-1-0 17,1a 104.800
Uppf: Västerbo Stuteri AB (Demmers M)
Äg: Nita AB & Skoglund Robert
Svart, gult axelparti och rött bröstb.; sv
B **Mats E Djuse** (Robert Skoglund)

Marcus Lilius	Sä	13/10-8	2/2140	**0**	18,6g	c c	15,92	50′
Robert Skoglund	B	23/10-8	9/2140	**6**	15,7a	c c	115,88	40′
Robert Skoglund	B	9/11-2	1/2160	**6**	15,9	c c	38,75	35′
Mats E Djuse	B	28/11-3	2/2140	**6**	17,7a	c c	11,42	30′
Robert Skoglund	Ös	7/12-1	5/2140	**3**	16,7a	c c	6,98	40′

INNERSNIFFEN — 1640:2 — 14,8AK — 15,5M — Total: 20 4-2-1 — 215.200

2

6,ljbr.v.e Maharajah - Omelette e Varenne
24: 10 0-1-1 14,8a 51.200 23: 2 0-0-0 16,0a 18.500
Uppf: Menhammar Stuteri AB, Ekerö
Äg: Ardbeg HB, Köpmanholmen
Svart, gult axelparti och 2-del ärm; sva
Sä **Ricky Eklund**

Ricky Eklund	B	29/10-4	3/1640	**6**	15,2a	c c	59,15	30′
Ricky Eklund	U	8/11-9	12/2140	**7**	17,1a	c c	79,56	25′
Øyvind Wagnild	B	19/11-7	7/1640	**4**	14,8a	c c	76,78	30′
Ricky Eklund	B	6/12-8	1/1640	**6**	16,8a	c c	23,98	35′
Fredrik Sahlén	U	13/12-5	5/2140v	**5**	17,9a	c c	13,85	25′

TOPPER — 1640:3 — *13,4AK — Total: 25 4-5-3 — 252.593

3

6,br.v.e Pojke Kronos - Robis Tova e Echo
24: 11 3-1-1 13,4a 149.193 23: 1 0-1-0 16,2a 17.500
Uppf: Johansson Jan-Olof, Hammerdal
Äg: Johansson Jan-Olof, Hammerdal
Vit, svart axelp och hängsl, ärmrev; vit
Ös **Jan-Olof Johansson**

Jan-Olof Johansson	Ös	25/7-11	6/2140n	**0**	16,5a	¢ ¢	11,16	25′
Jan-Olof Johansson	Sä	17/8-2	5/1640	**1**	14,8a	c c	1,97	12′
Jan-Olof Johansson	U	27/9-7	4/2140	**4**	15,3a	¢ ¢	23,33	60′
Jan-Olof Johansson	Ös	7/11-7	8/1640	**1**	13,4a	¢ ¢	22,14	40′
Jan-Olof Johansson	Ös*	7/12-8	12/2640	**4**	16,6a	c c	43,31	110′

DIAMOND FROM HILL — 1640:4 — 14,6AK — 14,6K — Total: 51 2-6-3 — 248.100

4

6,br.v.e From Above - Miamarie Ennoble e Fast Photo
24: 15 1-0-1 16,0a 53.400 23: 19 0-3-1 14,6a 70.100
Uppf: Söderberg Ingemar, Matfors
Äg: Söderberg Ingemar, m fl
Vit, mblå lodrätt fält, mbl ärm; mbl
B **Sofia Frilén** (Ingemar Söderberg)

Rauno Pöllänen	B	14/9-3	3/1640	**d**	uag	¢ ¢	7,52	10′
Rauno Pöllänen	H	8/10-7	3/1660	**0**	20,6g	¢ ¢	90,95	25′
Jessika Sidbäck	B	3/11-1	6/1640	**1**	17,2	c c	7,30	10′
Jessika Sidbäck	B	19/11-4	4/2160	**7**	16,4	c c	118,23	35′
Jessika Sidbäck	B	6/12-8	7/1640	**5**	16,7a	c c	76,00	35′

RAVEN — 1640:5 — *12,9AK — 15,8M — Total: 16 4-4-3 — 242.000

5

4,br.v.e Bold Eagle - Bright Eyes U.S. e Muscle Hill
24: 12 4-3-1 12,9a 208.500 23: 4 0-1-2 17,6a 33.500
Uppf: AB Svensk Reklamfinans, Halmstad
Äg: SRF Stable
Svart, gula staplar; svart
Bo **Sandra Eriksson**

Sandra Eriksson	Bo	23/9-6	1/1640	**1**	13,7a	c c	2,83	30′
Sandra Eriksson	Bo	23/9-11	1/1640	**5**	15,8g	c c	2,25	100′
Sandra Eriksson	Bo	1/11-2	10/2140	**2**	15,2a	¢ ¢	2,31	25′
Mats E Djuse	U	15/11-10	6/1640	**1**	12,9a	c c	1,83	25′
Sandra Eriksson	Sk	4/12-1	9/1640v	**1**	14,1a	c c	2,50	30′

TIMOTEJS LENA — 1640:6 — 13,8AK — 16,6K — Total: 28 2-3-1 — 163.800

6

5,ljbr.s.e Mosaique Face - Timotejs Hallåa e Pine Chip
24: 19 2-2-1 13,8a 101.300 23: 0 0-0-0
Uppf: Elsert Mona & Östberg Hans
Äg: Rosengren Jessica, Köpmanholmen
Svart, vita staplar; vit
D **Ulf Ohlsson** (Sanna Byström)

Ulf Ohlsson	Sä	13/10-3	5/2680	**8**	18,0	c c	25,12	25′
Ulf Ohlsson	B	29/10-4	10/1640	**7**	15,5a	c c	68,79	30′
Daniel Wäjersten	Ös	7/11-7	5/1640	**5**	13,8a	c c	52,28	40′
Emil Cedergren	B	19/11-7	1/1640	**5**	14,9a	c c	33,83	30′
Magnus A Djuse	G	17/12-4	5/2140	**3**	15,0a	c c	14,61	30′

SOMEBODY'S FEELING — 1640:7 — 14,5AK — 15,7M — Total: 22 3-5-4 — 237.500

7

5,br.v.e Executive Caviar - Somebody's Darling e Express Lavec
24: 9 0-2-1 15,0a 52.500 23: 10 2-2-2 14,5a 130.000
Uppf: Linnatie Nina, Umeå
Äg: Nordqvist Hans, m fl
Svart, grön/vita axelklaffar,ärmb;vit
U **Stefan Johansson**

Stefan Johansson	Bo	13/9-5	11/2140	**5**	15,3a	c c	63,86	25′
Mikael Lindqvist	Bo	26/10-11	1/2140	**2**	16,9a	c c	5,18	15′
Stefan Johansson	U	8/11-6	9/2140	**5**	15,9a	c c	17,92	25′
Jan Norberg	U	24/11-3	5/2140v	**3**	16,9a	c c	1,82	10′
Stefan Johansson	Sk	4/12-1	12/1640v	**6**	15,0a	c c	81,25	30′

EMPEROR GODIVA — 1640:8 — *13,7AK — 15,9M — Total: 49 5-0-7 — 271.500

8

7,br.v.e Brillantissime - Grace from Above e From Above
24: 14 2-0-1 14,5a 79.400 23: 16 2-0-3 13,7a 98.500
Uppf: Godiva AB, Bjärred
Äg: Godiva AB, Bjärred
Svart, blå axelparti och 2-del ärm; sva
Bo **Frida Simonsson**

Michaela B Fransson	Bs	13/9-10m	8/2140	**8**	17,7a	c c	62,48	25′
Emil Cedergren	Ro	28/9-2	6/2140	**6**	16,0a	¢ ¢	3,92	10′
Emil Cedergren	Ro	7/11-3	7/2140	**1**	16,3a	¢ ¢	5,36	10′
Magnus A Djuse	Ro	19/11-6	7/2140	**d**	1ag	¢ ¢	4,19	30′
Magnus A Djuse	G	26/11-4	10/2140	**d**	uag	c ¢	5,71	25′

SPELA V4, P, TRIO, TVILLING, KOMB I ALLA LOPP. ÅLDERSGRÄNS 18 ÅR. STÖDLINJEN.SE

fronta™
Umeå

Årets Travgala

Lördag 1 mars

HOVSLAGARE

William Strand finns tillgänglig på **070-344 01 75**.

Han kommer att finnas tillgänglig vid banan för akuta insatser mellan defilering och start.

BILPROVSTARTER

- 13.45 Ordinarie bilprovstart. Först en lång, sedan en kort.
- Efter segerdefileringen till lopp 2 sker en lång bilprovstart.

LOPP **3**

Extra bilprovstart efter defilering

UMÅKER | 2140 M AUTOSTART | START 15.31

Umåker

3-åriga och äldre 1.500 - 90.000 kr. Körsvenskrav kat. 2. Körsvenner födda 061225 eller tidigare.
2140 m. Autostart. 12 startande.
Pris: 30.000-15.000-10.000-6.800-5.900-(5.000)-(3.000) kr. Lägst 1.500 kr till alla tävlande. Prispengar max total: 81.700 kr.
Hederspris till segrande hästs ägare, tränare, körsven och hästskötare.

RESULTAT	1	2	3	SEGERTID	
TEMPO	500m	1000m	1500m	2000m	Sista 500m

1 TOO HARD — 2140:1 — 17,4AM 18,9M — Total: 13 1-1-1 — 80.600

5,br.v.e Hard Livin - | 24: 11 1-1-1 17,4a 72.600 | 23: 2 0-0-0 8.000
Kitty Gel e Smok'n Lantern
Uppf: Hallgren Emelie & Werner Daniel
Äg: Hallgren Emelie & Werner Daniel
Svart, vitt axelp. rosa stj. och ärmb.; sv
U **Elina Johansson** (Emelie Hallgren)

Caroline Linder	U	27/9-4	3/2140	**0**	23,0g	c c	42,39	50'
Elina Johansson	U	27/10-5	7/2140	**5**	17,9a	c c	191,54	25'
Micael Melander	U	8/11-8	3/2140	**6**	18,0a	c c	59,92	25'
Micael Melander	U	15/11-2	4/2140	**3**	17,4a	c c	21,47	25'
Micael Melander	U	13/12-2	3/2140v	**1**	17,4a	c c	19,09	25'

2 GLOBAL FREEWAY — 2140:2 — 15,6AM 16,8M — Total: 4 1-1-0 — 67.000

3,ljbr.h.e S.J.'s Caviar - | 24: 4 1-1-0 15,6a 67.000 | 23: 0 0-0-0
Glide Path e Yankee Glide
Uppf: Global Farm AB, Nacka Strand
Äg: JAB Logistic AB, Göteborg
Svart, vitt axelparti och ärmrevär; sva
B **Robert Dunder**

Robert Dunder	B	1/5-k	4/2140	**k**	17,1	– –	gdk	-
Robert Dunder	B	14/6-1	3/2140	**d**	6g	c c	3,02	50'
Robert Dunder	Sk	15/7-5	2/2140n	**1**	18,4	c c	2,17	40'
Robert Dunder	Ro	1/8-7	9/2140	**2**	16,8	c c	6,62	40'
Robert Dunder	Bs	16/8-4	8/2140	**6**	15,6a	c c	68,34	40'

3 MACKAY'S DECIBEL — 2140:3 — 15,1AK 18,1M 17,9AM — Total: 28 0-1-1 — 87.000

10,mbr.s.e Paul November - | 24: 6 0-0-0 19,1a 13.500 | 23: 9 0-0-0 15,1a 23.600
Mackay e Copiad
Uppf: Mexline Trot AB, Stockholm
Äg: Andersson Gunilla, Åsele
Blå, gula sömmar; blå
U **Krister Söderholm** (Marica Håkansson)

Krister Söderholm	U	16/2-5	5/2140v	**7**	19,1a	c c	66,08	25'
Ida Olsson	U	16/6-9	8/1640n	**0**	21,8	c c	40,01	10'
Jens Eriksson	Ly	28/6-7	9/1640	**7**	18,7	c c	33,57	18'
Stefan Johansson	Ly	5/7-5	8/2140	**8**	19,1a	c c	95,65	25'
Krister Söderholm	U	13/12-2	10/2140v	**0**	20,6a	c c	87,04	25'

4 TRITISCHA — 2140:4 — 18,1AM 18,4M — Total: 19 1-0-0 — 71.200

7,mbr.s.e Triton Sund - | 24: 7 0-0-0 18,1a 23.000 | 23: 5 1-0-0 22,7a 18.400
Galizia e Gidde Palema
Uppf: Johansson Elisabeth, Bjästa
Äg: Johansson Elisabeth, Bjästa
Svart, gult axelparti och 2-del ärm; sva
Sä **Ricky Eklund** (Ulf Arne Johansson)

Per Linderoth	Ös	24/9-7	11/2140n	**6**	18,1a	¢ c	76,07	25'
Ricky Eklund	Sä	13/10-3	3/2660	**0**	19,1	¢ c	248,65	25'
Ricky Eklund	B	19/11-10	4/2140	**6**	19,2	¢ c	72,70	15'
Per Linderoth	B	28/11-10	3/2160	**6**	20,9	c ¢	78,59	30'
Ricky Eklund	U	13/12-2	4/2140v	**8**	19,3a	c c	83,53	25'

5 IGA ZET — 2140:5 — 15,5AM 16,1M — Total: 9 1-0-2 — 66.300

3,br.s.e Propulsion - | 24: 9 1-0-2 15,5a 66.300 | 23: 0 0-0-0
Convivial Church e Pastor Stephen
Uppf: Brixton Medical AB, (Redén Daniel)
Äg: Stall WF, Boden
Svart, vita sidor och axelparti; svart
Bo **Mika Forss** (Madelene Wikstén)

Daniel Redén	Ro	1/8-5	1/2140	**3**	17,7a	c c	6,99	30'
Daniel Redén	S	28/8-3	10/2140	**7**	16,1	c ¢	28,47	70'
Per Lennartsson	Ro	6/9-2	6/2140	**4**	15,5a	c ¢	10,00	30'
Tomas Pettersson	Bs	13/9-4	9/2140	**d**	9ag	c ¢	28,39	25'
Henrik Näsvall	Bo	11/12-6	5/2140	**3**	17,5a	c c	8,26	25'

6 AUTOPILOT — 2140:6 — 15,6AM *17,9M — Total: 7 2-2-0 — 87.000

3,br.v.e Uncle Lasse - | 24: 7 2-2-0 15,6a 87.000 | 23: 0 0-0-0
Digital Pointer e Super Photo Kosmos
Uppf: Stefan T.Z. Melander HB, Enköping
Äg: Charlie's Entreprenad i Piteå AB
Orange, svart axelparti och ärm; sva
Sk **Ove A Lindqvist** (Anita Dahlberg)

Ulf Ohlsson	S	2/10-3	12/2140	**0**	16,7a	c c	79,02	40'
Ove A Lindqvist	Bo	18/10-8	3/2140	**1**	17,9	c c	2,38	25'
Ove A Lindqvist	Bo	1/11-5	8/2140	**1**	16,4a	c c	3,17	25'
Ove A Lindqvist	Bo	29/11-3	3/2160	**2**	18,5g	c c	1,98	40'
Ove A Lindqvist	Bo	11/12-6	7/2140	**2**	16,7a	c c	2,08	25'

7 IMPERATRICE — 2140:7 — 16,3AM 17,7M — Total: 18 0-1-2 — 63.300

8,br.s.e Raja Mirchi - | 24: 13 0-0-1 16,3a 30.100 | 23: 0 0-0-0
Bright Light Face e Look de Star
Uppf: Väsjö Fastighets AB, Stockholm
Äg: Rosengren Patrik & Jessica
Svart, gult axelparti och rött bröstb.; sv
D **Mats E Djuse** (Sanna Byström)

Susanne H Osterling	Sä	13/10-5	10/1640	**6**	17,9	c c	74,80	25'
Susanne H Osterling	Sä	20/10-2	3/1640	**0**	19,9g	c c	13,29	15'
Henrik Kihle	Ös	7/11-2	12/2140	**0**	16,3a	c c	165,63	30'
Marcus Lilius	U	15/11-2	12/2140	**0**	23,5a	c c	45,36	25'
Henrik Kihle	B	15/12-2	2/2160	**0**	23,8g	c c	75,66	30'

8 INFRANGIBLE — 2140:8 — 16,5AK 17,0M 17,3AM — Total: 20 0-2-0 — 87.100

4,mbr.v.e Uncle Lasse - | 24: 10 0-1-0 16,5a 33.300 | 23: 10 0-1-0 18,0a 53.800
High Expectation e Scarlet Knight
Uppf: Stefan T.Z. Melander HB, Enköping
Äg: Stall SeffsAB, Henriksson &Vilhelmsson
Svart, vita vinklar ärmar; svart
U **Fredrik Forsén** (Erika Sellgren)

Tamara Skutnabb	D	7/4-8	7/2160n	**0**	23,5g	c c	9,61	12'
Oskar Florhed	B	26/7-6	2/1640	**2**	16,5a	c c	21,73	10'
Oskar Florhed	D	11/8-6	8/1640	**4**	18,5g	c c	4,81	10'
Per Linderoth	Ös	29/8-2	1/1660	**d**	13g	c c	50,66	25'
Fredrik Forsén	Ös	25/10-3	2/2160	**d**	9g	c c	110,25	25'

CHANSVÄRDERING 6-2-5-11

TWILIGHT TROT

2140:9 **16,0**[AK] **16,8**[K] **17,7**[AM] **Total: 16 0-3-1** **69.500**

9

4,mbr.v.e Twister Bi -
Shakira Hanover e Andover Hall
Uppf: Karlsson Ove, Fjugesta
Äg: Stall 5-56
Svart, röd/silver fält och ärmbindel; sva
D **Ebba Ödling**

24: 14 0-3-1 16,0a 60.600 23: 2 0-0-0 8.900

Ebba Ödling	Sä	2/9-3	5/2140	**0**	17,7a	c c	63,69		25'
Ebba Ödling	D	10/9-2	12/1640n	**0**	18,2	c c	139,47		20'
Ebba Ödling	Sä	20/10-2	5/1660	**6**	17,0	c c	64,28		15'
Ebba Ödling	U	15/11-2	1/2140	**7**	17,7a	c c	101,86		25'
Ebba Ödling	U	24/11-2	2/2140v	**5**	19,3a	c c	6,34		10'

ADJACENT CIRCUIT

2140:10 **16,4**[AM] **17,2**[M] **Total: 12 0-1-1** **84.000**

10

3,mbr.s.e Uncle Lasse -
Crosstalk e Scarlet Knight
Uppf: Stefan T.Z. Melander HB, Enköping
Äg: Backa Gård Stuteri AB, Ursviken
Mörkblå, vita stjärnor; mblå
Sk **Leif Eriksson**

24: 12 0-1-1 16,4a 84.000 23: 0 0-0-0

Leif Eriksson	Bo	18/10-9	4/2140	**5**	18,3a	c c	41,72		25'
Leif Eriksson	Bo	1/11-5	4/2140	**4**	17,0a	c c	24,12		25'
Leif Eriksson	U	15/11-3	2/2140	**7**	16,4a	c c	100,07		70'
Leif Eriksson	Bo	29/11-3	5/2160	**4**	18,7g	c c	99,79		40'
Leif Eriksson	U	13/12-2	6/2140v	**7**	18,5a	c c	9,40		25'

LAKE'S FIRE

2140:11 **18,1**[M] **Total: 3 0-2-0** **33.000**

11

3,br.v.e Face Time Bourbon -
Shes so Lovely U.S e Andover Hall
Uppf: HJ-Stable Ky, Finland
Äg: HJ-Stable Ky, Finland
Svart, vita staplar; vit
U **Ulf Ohlsson** (Jonna Irri)

24: 3 0-2-0 33.000 23: 0 0-0-0

Taneli Säde	S	2/10-k	6/2140	**k**	20,5	– –	gdk		-
Ulf Ohlsson	U	8/11-1	3/2140	**2**	18,2	c c	2,95		25'
Marcus Lilius	Sk	4/12-5	4/2140v	**2**	19,6	c c	1,86		30'
Marcus Lilius	U	13/12-1	4/2160v	**5**	18,1g	c c	3,34		25'

OYSTER VIKING

2140:12 **15,7**[AK] **17,6**[M] **17,1**[AM] **Total: 12 0-1-1** **48.000**

12

4,br.s.e Ken Warkentin -
Kaviar Viking e S.J.'s Caviar
Uppf: Stall Viking HB, Örnsköldsvik
Äg: Stall Viking HB, Örnsköldsvik
Svart, röda stolpar och 2 delad ärm; sva
Sä **William Strand** (Malin Kärrman)

24: 8 0-1-1 15,7a 33.500 23: 4 0-0-0 17,2a 14.500

Susanne H Osterling	Sä	20/7-6	1/2160	**2**	17,6	c c	5,37		10'
Susanne H Osterling	U	9/8-2	8/1640	**7**	15,7a	c c	68,76		30'
John Östman	Sä	2/9-7	2/2140	**0**	17,5a	c c	66,85		25'
William Strand	U	15/11-2	2/2140	**8**	19,3a	c c	32,76		25'
Magnus A Djuse	B	28/11-10	4/2160	**0**	21,9g	c c	16,33		30'

SPELA I ATG® APPEN ATG LD-1 V4-3

SPELA V&P, TRIO, TVILLING, KOMB I ALLA LOPP. ÅLDERSGRÄNS 18 ÅR. STÖDLINJEN.SE

PRISUTDELARE Håkan Persson, sportchef Umåker.

Rabatterad försäkring

- ett samarbete mellan Travhästägarna & Agria Djurförsäkring

Bli medlem i en lokal travhästägareförening som är ansluten till Travhästägarna och Du får 10% rabatt på din hästförsäkring i Agria.

Travhästägarna

Agria Djurförsäkring

VÄRMNINGAR

Umåker

- Undvik att köra på innerspåret när vi värmer i rätvarv.
- Banan öppnas för värmning två timmar före första start.
- Samtliga hästar skall vara försedda med nummerbrickor.
- Icke startande hästar skall vara försedda med EJ-nummerbricka (hämtas på inskrivningen) och ska anmälas till sportkontoret senast kl. 10 tävlingsdagen. Gästbox kan ej garanteras till icke startande hästar.

LOPP **4**

Carina Jonssons Minneslopp - Fördel Ston - Damlopp

UMÅKER | 2140 M AUTOSTART | START 15.53

Umåker

3-åriga och äldre svenska och norska kallblodiga hingstar och valacker 100.001 - 225.000 kr samt 3-åriga och äldre svenska och norska kallblodiga ston 100.001 - 350.000 kr. Körsvenskrav kat. 2. Körsvenner födda 061225 eller tidigare. 2140 m. Autostart. 12 startande.
Pris: 50.000-25.000-13.000-10.000-7.500-5.500-3.500-3.000 kr (8 prisplacerade). Lägst 1.500 kr till alla tävlande. Prispengar max total: 123.500 kr. Travklubben Sleipners hederspris till segrande hästs körsven, ägare, tränare och hästskötare. Hederstäcke till segrande häst.

RESULTAT	1	2	3	SEGERTID	
TEMPO	500m	1000m	1500m	2000m	Sista 500m

1 HVALSTAD GYDA (NO) 2140:1 27,7AK *27,6M 29,5AM Total: 30 5-3-3 280.200

9,svbr.s.e Tekno Odin - 24: 14 3-0-2 27,7a 135.400 23: 7 2-1-1 28,7a 101.400
Huldre Glima e Klaastad Ulv
Uppf: Laupsa Torstein, Norge
Äg: Nilsson Glenn, Dala-Järna
Svart, vitt axelp och blå hängsl; svart
G **Madelene Johansson** (Robert Wilhelmsson)

Robert Wilhelmsson	G	7/6-6	4/1640	**0**	29,6ag	c c	14,58	50′
Robert Wilhelmsson	Bs	19/7-3	6/2160	**0**	31,1	c c	17,72	40′
Robert Wilhelmsson	Bs	1/11-4	7/2140	**7**	30,1a	c c	84,49	30′
Madelene Johansson	Ro	29/11-2	10/1640	**0**	27,9a	c c	75,79	40′
Robert Wilhelmsson	B	6/12-9	1/1660	**1**	29,5	c c	4,83	15′

2 MAILIS 2140:2 28,6AK 30,2M 32,4AM Total: 30 2-3-5 167.000

8,fux.s.e Frisli To Jo - 24: 12 1-0-1 28,6a 55.000 23: 10 0-2-2 32,4a 51.200
Frysmai e Röder
Uppf: Karlsson Lars-Åke, Fjärdhundra
Äg: Öberg Jan & Sandström Ulrika
Mblå, vitt bröstb, orange axelp; mblå
U **Malin Viklund** (Jan Öberg)

Thomas S Johansson	Sä	20/7-8	8/2160	**1**	32,8	c c	11,98	10′
Thomas S Johansson	Sk	13/8-5	1/1640	**3**	30,7a	c c	10,01	30′
Stefan Johansson	Sä	2/9-6	1/2140	**7**	30,9	c c	30,03	40′
Thomas S Johansson	U	8/11-7	2/2160	**8**	31,6	c c	72,51	40′
Thomas S Johansson	U	24/11-1	2/2160v	**5**	30,2	c c	31,93	10′

3 BÄCKJERVA 2140:3 28,0AK 27,2M 31,7AM Total: 40 1-4-7 271.750

7,br.s.e Åsajerven - 24: 13 1-2-1 28,0a 115.700 23: 9 0-0-3 30,5a 49.050
Lia Anna e Briskeby Philip
Uppf: Paavola Karina & Danielsson Mats
Äg: Stall Porslin HB, Bureå
Svart, gula staplar; svart
Sk **Sandra Eriksson** (Karina Paavola)

Sandra Eriksson	Sk	15/7-2	15/2140n	**1**	32,3a	c c	7,76	40′
Sandra Eriksson	Sk	24/7-1	2/2140	**6**	28,4	c c	5,49	30′
Sandra Eriksson	Bo	30/8-4	3/2180	**2**	27,2	c c	3,69	30′
Sandra Eriksson	Sk	9/9-3	2/2140	**0**	29,6g	c c	5,44	40′
Sandra Eriksson	Bo	23/9-8	6/1660	**d**	14g	c c	9,00	75′

4 NORRLANDS BLOMMA 2140:4 29,0AM 28,2M Total: 36 3-5-4 262.400

7,br.s.e Järvsöviking - 24: 14 1-1-2 29,0a 106.800 23: 14 1-4-1 29,1a 104.100
Lill Asta e Rigel Jo
Uppf: Ericsson Lars-Åke, Lugnvik
Äg: Viklund Jennie, Umeå
Svart/blå/vit, ;
U **Heidi Hiltunen** (John Östman)

John Östman	U	9/8-10	2/2140	**3**	28,5g	c ¢	24,54	75′
John Östman	U	27/9-3	1/2140	**5**	29,0a	c c	21,64	50′
John Östman	U	11/10-7	1/2160	**0**	29,8g	c c	25,96	40′
John Östman	U	27/10-8	2/2140	**0**	30,0	c c	23,17	50′
Heidi Hiltunen	U	24/11-1	1/2160v	**4**	30,0g	c c	5,10	10′

5 KÄLLSJÖLOKE 2140:5 28,8AK 29,6M Total: 23 3-3-4 216.900

5,mbr.v.e Norheim Svenn - 24: 6 0-0-0 31,5a 9.500 23: 11 2-1-2 28,8a 129.900
Kvitheims Karin e H.G.Balder
Uppf: Domeij Tomas & Asplund Tina
Äg: Johansson Anna, Umeå
Vit, mblå lodrätt fält, mbl ärm; mbl
U **Sofia Frilén** (Anna Johansson)

Krister Söderholm	Sk	20/4-3	1/1640	**0**	31,5ag	c ¢	18,84	30′
Mats Gällerstedt	Sk	9/5-7	1/2160	**8**	31,8g	c ¢	6,53	10′
Mats Gällerstedt	Sä	6/6-5	5/1660	**0**	32,2g	c c	20,36	10′
Mats Gällerstedt	D	26/8-6	3/1660	**d**	ug	c ¢	7,14	10′
Micael Melander	U	11/10-7	7/2140	**0**	33,9	c c	61,71	40′

6 SINKÅ Ö.K. (NO) 2140:6 26,9AK 28,4M 33,3AM Total: 43 3-4-6 251.989

5,br.s.e Bork Odin - 24: 19 0-2-3 26,9a 129.576 23: 21 2-2-3 28,5a 96.951
Pinglå Ö.K. e Spikeld
Uppf: Öksnevad Bernt, Norge
Äg: Stenberg Petra, Ersmark
Svart, grå lodr.fält, svart axelp; sv
Sk **Hanna Olofsson** (Petra Stenberg)

Ulf Ohlsson	Bo	30/8-4	4/2160	**4**	29,4	c c	5,16	30′
Ulf Ohlsson	Bo	23/9-8	3/1640	**4**	29,0	c c	12,18	75′
Jens Eriksson	U	11/10-7	4/2140	**4**	28,8	c c	41,90	40′
Jens Eriksson	U	27/10-8	1/2140	**d**	kubug	c c	54,65	50′
Jens Eriksson	Sk	4/12-7	2/2160v	**2**	31,7	c c	7,42	30′

7 GULDHAGENS PRINS 2140:7 33,1AK 29,2M 34,4AM Total: 22 3-3-5 224.300

4,sv.v.e Bork Odin - 24: 14 2-2-4 33,1a 151.000 23: 8 1-1-1 73.300
Martha Mollyn e Spikeld
Uppf: Huber Guldhag Carola, Lövånger
Äg: Stall CT - Asap
Silver, mblå axelparti och staplar; silver
Sk **Jenny Engfors** (Christian Månsson)

Christian Månsson	Sk	22/6-4	3/2160	**5**	30,1	c c	51,69	40′
Christian Månsson	Bo	5/10-12	3/2180	**1**	29,3	c c	14,90	30′
Christian Månsson	Sä	20/10-6	3/2660	**0**	33,0	c c	9,58	40′
Christian Månsson	U	8/11-7	9/2160	**5**	31,1	c c	36,30	40′
Christian Månsson	Sk	4/12-7	4/2160v	**4**	31,9	c c	5,55	30′

8 HALLSTA MELODI 2140:8 29,5AM 28,0K Total: 110 2-6-11 347.800

11,svbr.s.e Tekno Odin - 24: 17 0-0-4 30,2a 58.800 23: 18 1-0-1 51.100
Hallsta Malou e Slogum Jörn
Uppf: Jonsson Magnus O, Indal
Äg: Jonsson Magnus O, Indal
Turkos, svart bröstband, ärmbindel; sv
B **Caroline Melin** (Magnus O Jonsson)

Magnus O Jonsson	H	20/8-1	5/2660	**8**	30,3	c c	159,67	25′
Tilda Gottås	B	3/11-2m	2/2160	**4**	32,9g	c c	24,87	10′
Magnus O Jonsson	Bs	14/11-6	1/2180	**8**	30,5	c c	37,61	10′
Caroline Melin	B	19/11-6	5/2140	**0**	30,8a	c c	139,11	40′
Caroline Melin	B	6/12-9	2/1660	**3**	30,1	c c	16,60	15′

CHANSVÄRDERING 11-7-9-1

GULL JENNY (NO)

2140:9 **29,5AK** **28,6M** **30,3AM** **Total: 48 4-3-4** **281.600**

9

6,mbr.s.e Bork Odin - Schuvablessa e Åsajerven
Uppf: Blindheim Tone Mjelde & John
Äg: Stall Vemyra HB, Lugnvik
Svart, röd/silver fält och ärmbindel; sva
D **Ebba Ödling** (Ola Djupenström)

24: 18 2-1-1 31,2a 112.400 23: 21 2-2-1 29,5a 133.700

Marcus Wallin	D	26/8-8	8/2140	**0**	32,9g	c c	15,01	10'
Kenth Åkerlund	D	30/9-4	4/2140	**0**	30,3	c c	78,20	25'
Ebba Ödling	U	24/11-1	2/2140v	**1**	30,2	c c	7,60	10'
Jan-Olof Johansson	B	28/11-5	9/2640	**3**	32,4	c c	59,30	35'
Ove A Lindqvist	U	13/12-7	1/2140v	**d**	13g	c c	11,16	50'

HALLSTA GOUDMIX

2140:10 **30,7AK** **29,1K** **32,0AM** **Total: 41 1-5-3** **169.500**

10

10,ljbr.v.e Hallsta Goudrix - Granrem Vinnie e Åsrapp
Uppf: Jonsson Magnus O, Indal
Äg: Jonsson Magnus O, Indal
Röd, vitt axelp med sv. stjärnor; blå
B **Susanne H Osterling** (Magnus O Jonsson)

24: 12 0-2-0 30,7a 39.400 23: 10 0-0-0 27.400

Stefan Edin	Hg	12/7-6	5/2060	**0**	33,9	c c	163,03	40'
Magnus O Jonsson	H	17/7-8	8/1660	**7**	29,1	c c	74,55	10'
Caroline Melin	B	26/7-4	2/1640	**0**	30,7a	c c	25,92	10'
Magnus O Jonsson	D	11/8-8	5/2140	**7**	32,1	c c	30,98	10'
Victor Karlsson	B	6/12-9	3/1640	**2**	31,1	c c	25,36	15'

STELLA POLARA

2140:11 ***29,1AM** **28,6M** **Total: 40 3-3-2** **250.500**

11

5,svbr.s.e B.W.Modde - Sundbo Stjärna e Lome Elden
Uppf: Mähler Eva & Sjödin Anders
Äg: Perssons Hästverksamhet HB, Bjästa
Vit, grått axelparti och sv/grå ärm; sva
Sä **Caroline Linder** (Fredrik Persson)

24: 21 3-2-0 29,1a 189.400 23: 14 0-1-2 32,8a 53.000

Marcus Lilius	U	11/10-7	3/2140	**2**	28,6	c c	9,63	40'
Marcus Lilius	Sä	20/10-6	5/2660	**2**	31,1	c c	3,83	40'
Ricky Eklund	U	8/11-7	6/2160	**d**	11g	c c	11,00	40'
Ricky Eklund	B	19/11-3	1/2180	**5**	31,4g	c c	11,57	35'
Marcus Lilius	B	15/12-6	2/2160	**1**	29,6	c c	11,34	35'

TEKNO TORA

2140:12 **31,6AK** **28,5K** **Total: 21 4-1-2** **166.800**

12

6,mbr.s.e Tekno Odin - Ennos Tosca e Rapp Best
Uppf: Jonsson Emma & Eriksson Carola
Äg: Jonsson Emma, Umeå
Svart, vinröd/sv di/del vit rev; svart
U **Emma Jonsson**

24: 14 3-0-1 31,6a 102.400 23: 4 1-1-1 51.500

Emma Jonsson	Sä	13/10-4	5/1660	**5**	28,5	c c	103,61	25'
Emma Jonsson	Bo	26/10-5	8/2160	**1**	30,6	c c	8,50	15'
Emma Jonsson	U	8/11-7	4/2140	**0**	33,7	c c	8,98	40'
Emma Jonsson	Bo	29/11-1	6/2160	**5**	33,0	c c	7,85	40'
Emma Jonsson	U	13/12-3	3/2160v	**1**	32,5	c c	20,22	40'

SPELA I ATG® APPEN ATG LD-2 V4-4

SPELA V&P, TRIO, TVILLING, KOMB I ALLA LOPP. ÅLDERSGRÄNS 18 ÅR. STÖDLINJEN.SE

PRISUTDELARE Sleipner Umåker.

Carina Jonssons Minneslopp

Carina var både tränare och körsven under många år. Hon var under ett drygt decennium verksam på sekretariatet på Umåker och en pionjär som kvinnlig chefstjänsteman inom travet. Carina startade även upp den fina travskola som fortfarande finns på travbanan. Hon gjorde stora insatser för Travklubben Sleipner, såväl centralt som lokalt under sin livstid. För sina insatser inom Sleipner har Carina förärats med Sleipners guldnål nr 27.

Carina Jonsson
1962 – 2023

TIDIGARE VINNARE

2023 Prins Modde Johnny Bengtsson & Elin Johansson Sandra Eriksson 1.28,2a

STALLOMRÅDET

- Svensk Travsports Årskort 2024 är den enda biljetten som ger tillträde till stallområdet. Laddas hem från travsport.se
- Inga barnvagnar eller uppfällda paraplyer.
- Hundar ska vara kopplade.

Umåker

KUSKSTATISTIK

Dagens kuskar per den 18 december

	Kör i lopp	Bana	2024		%	tkr	2023		%
Andersson, Mikael M	9	B	24	1-3-1	4	115	16	0-0-0	0
Djuse, Mats E	2,3,5,6,7,8,9,10,11	H	1867	336-230-196	18	39432	1717	257-219-186	15
Dunder, Robert	3,7,9	B	121	20-16-16	17	1384	165	23-32-25	14
Eklund, Ricky	2,3,6	SÄ	142	2-8-11	1	520	121	2-10-5	2
Engfors, Jenny	4,9	BO	222	28-22-21	13	1733	116	17-10-15	15
Eriksson, Jens	5,6,8,9,10,11	SK	295	26-20-42	9	2288	300	25-25-33	8
Eriksson, Leif	3	SK	94	4-4-7	4	513	183	6-9-12	3
Eriksson, Sandra	2,4,5,7,8,9,10,11	BO	250	47-31-26	19	3794	258	40-41-30	16
Eriksson, Tilde	1	SK	68	4-6-5	6	344	34	1-2-2	3
Forsén, Fredrik	3,12	U	8	0-0-0	0	23	11	0-0-0	0
Forss, Mika	3,5,8,9,10,11	S	664	57-77-75	9	9324	987	107-112-107	11
Frilén, Sofia	1,2,4	B	50	3-2-5	6	243	38	4-1-3	11
Gerklev, Wilma	1	U	6	0-0-0	0	21	20	0-0-1	0
Gällerstedt, Mats	8	U	113	4-12-23	4	894	101	9-15-19	9
Haglund, Björn	6	BS	42	4-4-2	10	256	48	1-4-7	2
Hiltunen, Heidi	4	U	4	0-0-0	0	8	27	1-1-2	4
Johansson, Elina	3	E	5	0-0-0	0	23	3	1-0-1	33
Johansson, Jan-Olof	2	ÖS	257	15-15-34	6	1654	246	20-23-27	8
Johansson, Madelene	4	G	100	4-7-5	4	481	71	7-7-5	10
Johansson, Stefan	2,5,6,12	U	237	19-30-25	8	1815	265	31-26-27	12
Jonsson, Emma	4	U	24	4-1-2	17	179	0	0-0-0	0
Jonsson, Magnus O	6	B	145	8-11-13	6	716	147	8-11-21	5
Karlsson, Björn	8	SÄ	49	5-5-3	10	327	55	12-8-3	22
Karlsson, Jonas	10	U	7	1-1-0	14	40	0	0-0-0	0
Korpi, Hannu	5,7,10,11	*							
Kylin-Blom, Wiktor	8	H	89	6-5-9	7	657	143	8-11-11	6
Kärrman, Robert	8	U	28	1-2-1	4	153	39	4-4-2	10
Lindelöf, Alice	12	U	3	0-0-0	0	10	0	0-0-0	0
Linder, Caroline	1,4	U	54	5-9-5	9	328	20	0-1-3	0
Linderoth, Per	6,7,10	ÖS	616	69-70-68	11	9250	463	52-54-51	11
Lindqvist, Ove A	3,5,6,7,8,10,11	SK	334	43-36-39	13	3728	440	49-58-57	11
Lundberg, Petter	9,10,11	G	297	28-26-34	9	2831	321	28-27-36	9
Lundgren, Hugo	12	SK	43	0-2-3	0	138	16	0-0-1	0
Melin, Caroline	4	B	30	0-0-3	0	82	18	0-0-1	0
Månsson, Christian	5,7,10,11	SK	129	13-19-11	10	971	130	12-14-17	9
Norberg, Jan	5,8,9,11	U	87	20-8-6	23	820	89	11-10-9	12
Ohlsson, Ulf	2,3,5,6,7,8,9,10,11	S	1624	195-184-186	12	31042	1776	235-196-188	13
Olofsson, Hanna	4,7,9,10,11	BO	205	24-19-19	12	1857	255	28-23-19	11
Osterling, Susanne H	4,10,12	SÄ	269	28-25-30	10	1652	167	9-8-12	5
Porshage, Kevin	11	SÄ	11	0-1-0	0	33	23	1-2-3	4
Sahlén, Fredrik	1	SÄ	48	3-0-1	6	224	73	1-5-3	1
Simonsson, Frida	1,2,5	BO	74	9-8-2	12	450	86	4-3-5	5
Strand, William	1,3	U	107	13-8-6	12	630	150	17-21-13	11
Säde, Taneli	1	*							
Söderholm, Krister	3,8,10,12	BO	310	14-24-27	5	1803	286	19-22-33	7
Viklund, Malin	4,6,8,12	D	114	7-4-9	6	714	168	13-14-10	8
Vikström, Lucas H	5	G	146	8-9-4	5	728	141	12-12-10	9
Wagnild, Öyvind	12	D	34	0-1-3	0	109	36	2-0-0	6
Wahlberg, Tilda	1	BO	74	7-8-8	9	496	34	3-4-4	9
Wikström, Peter	6	SK	47	3-5-4	6	267	44	4-8-5	9
Wilhelmsson, Robert	6	G	77	6-3-5	8	503	162	4-8-18	2
Ödling, Ebba	3,4	D	14	1-1-1	7	54	12	0-0-1	0
Östman, John	7,8,9,10	U	330	20-29-26	6	2232	387	24-33-43	6

TRÄNARSTATISTIK

Dagens tränare per den 18 december

	Häst i lopp	Bana	2024		%	tkr	2023	%	
Andersson, Linn E	10	U	71	7-5-6	10	453	39	3-6-6	8
Andersson, Mikael M	9	B	9	1-2-1	11	87	0	0-0-0	0
Anglöw, Marie	11	BO	18	2-6-1	11	160	6	3-0-0	50
Arnesson, Ann-Charlotte	6	BS	26	2-1-2	8	140	42	0-4-6	0
Bjurman, Jerker	6	SK	113	9-15-15	8	885	132	14-14-24	11
Björklund, Anette	6	U	9	0-0-1	0	24	15	0-0-0	0
Bodin, Maria	11	BO	67	11-5-6	16	825	50	5-7-6	10
Byström, Sanna	2,3	D	32	2-2-2	6	131	0	0-0-0	0
Dahlberg, Anita	3	SK	20	2-2-2	10	162	1	0-1-0	0
Dahlbäck, Lena	8	SK	38	0-1-2	0	114	27	1-1-0	4
Dellbro, Stefan	8	U	34	1-2-1	3	235	28	1-0-4	4
Djupenström, Ola	4	D	27	2-1-1	7	132	36	2-4-2	6
Dunder, Robert	3,7,9	B	144	22-22-19	15	1592	183	28-32-25	15
Edler Pålsson, Linnéa	6	ÖS	17	1-3-2	6	92	0	0-0-0	0
Edström, Per	10	SK	25	10-3-4	40	592	11	3-4-0	27
Eilefsen, Stian	8	*							
Eklund, Ricky	1,2	SÄ	86	1-7-10	1	389	114	4-9-7	4
Eriksson, Jens	5,8	SK	166	8-11-23	5	1079	138	13-14-13	9
Eriksson, Leif	3	SK	78	2-10-5	3	460	111	9-8-12	8
Eriksson, Sandra	2,5,7,8,9,10,11	BO	178	38-26-22	21	3123	163	26-31-26	16
Eriksson, Tilde	1	SK	3	0-0-0	0	22	0	0-0-0	0
Forsén, Fredrik	12	U	8	0-0-0	0	26	13	0-0-0	0
Frisk, Ann-Catrin	7	SK	12	4-1-0	33	276	36	6-6-4	17
Frölander, Lennart	9	SÄ	38	5-3-3	13	255	39	3-4-2	8
Gabrielsson, Gunnar	6	ÖS	12	3-1-3	25	212	10	2-2-3	20
Gerklev, Wilma	1	U	3	0-0-0	0	12	16	0-0-1	0
Granholm, Helena	12	U	6	0-0-0	0	14	18	0-1-3	0
Gustavsson, Jan	8	SK	15	1-0-1	7	74	20	0-2-2	0
Gällerstedt, Mats	8	U	118	6-14-23	5	1096	116	19-17-22	16
Hallgren, Emelie	3	U	11	1-1-1	9	73	2	0-0-0	0
Håkansson, Marica	3	U	6	0-0-0	0	14	9	0-0-0	0
Irri, Jonna	1,3,5,9,10	U	152	11-21-11	7	1282	155	11-14-13	7
Johansson, Anna	4	U	39	0-3-1	0	133	55	0-8-3	0
Johansson, Jan-Olof	2	ÖS	56	9-6-4	16	507	38	4-4-5	11
Johansson, Stefan	1,2,5,6,12	U	96	14-13-16	15	850	107	10-16-9	9
Johansson, Ulf Arne	3	SÄ	26	0-0-1	0	69	35	2-1-3	6
Jonsson, Emma	4,8	U	63	8-7-8	13	580	19	1-1-2	5
Jonsson, Magnus O	4,4,6,8	B	223	9-13-15	4	969	192	9-13-23	5
Karlsson, Björn	8	SÄ	55	7-5-6	13	393	60	13-8-3	22
Kimmerud, Anneli	10	SÄ	36	4-3-3	11	210	36	3-3-4	8
Korpi, Hannu	5,7,10,11	*							
Kylin-Blom, Wiktor	8	H	86	9-6-9	10	833	109	7-10-11	6
Kytölä, Aleksi	10,10	*							
Källsenius, Bengt-Erik	11	BO	14	5-0-0	36	207	6	3-0-1	50
Kärrman, Malin	3	SÄ	27	1-1-2	4	111	18	1-1-3	6
Kärrman, Robert	8	U	26	1-1-0	4	136	40	4-4-4	10
Lennartson, Sören	10	U	83	3-12-9	4	645	103	9-14-11	9
Lindberg, Lisa	11	SÄ	13	1-2-1	8	73	0	0-0-0	0
Lindbom, Thomas	1	U	43	1-5-4	2	216	35	1-3-4	3
Lindelöf, Alice	12	U	1	0-0-0	0	2	0	0-0-0	0
Linderoth, Per	7	ÖS	131	15-22-28	11	2032	106	27-13-12	25
Lundberg, Petter	9	G	67	9-6-11	13	745	39	4-7-6	10
Lundgren, Ann-Christine	11	SK	14	2-3-1	14	191	8	1-1-1	13
Lundgren, Hugo	12	SK	29	0-3-1	0	107	11	0-0-0	0
Lundmark, Stefan	11	SK	46	2-11-5	4	362	31	6-8-4	19
Luttunen, Janita	5,9,10	BO	101	11-11-9	11	762	56	7-1-8	13
Månsson, Christian	4,5,7,10	SK	116	12-16-12	10	981	112	11-11-15	10
Norqvist, Catarina	7	U	25	2-4-2	8	263	35	2-5-6	6
Näslund, Agneta K	11	SÄ	6	1-1-1	17	72	7	0-1-1	0
Näslund, Anna	9,11	U	76	9-12-7	12	858	80	6-13-10	8
Olofsson, Hanna	7,9,9,10,11	BO	319	58-37-25	18	3980	375	49-40-32	13
Oskarsson, Marita	10	U	12	1-1-0	8	73	13	1-1-2	8
Osterling, Susanne H	12	SÄ	27	3-5-3	11	187	23	2-0-2	9
Paavola, Karina	4,6	SK	36	3-6-2	8	289	28	3-2-5	11
Persson, Fredrik	4	SÄ	21	3-2-0	14	186	0	0-0-0	0
Persson, Lars-Erik	5	U	6	2-1-0	33	100	9	4-1-1	44
Persson, Petra	12	U	24	0-1-1	0	74	12	1-0-0	8
Pettersson, Bert	5,7,10,10	SK	130	22-19-12	17	1398	9	0-0-1	0
Ragnarsson, Thelma	11	SK	20	3-0-2	15	110	0	0-0-0	0
Salmela, Petri	7,9	BO	567	69-63-61	12	7737	660	87-75-73	13
Sandström, Anders E	5	U	11	1-0-1	9	45	23	0-2-4	0
Sellgren, Erika	3	U	0	0-0-0	0	0	0	0-0-0	0
Simonsson, Frida	2,5	BO	85	9-8-1	11	466	74	4-3-5	5
Skoglund, Robert	2,6,6,8,8,9	B	226	27-25-25	12	3310	247	33-35-17	13
Sten, Diana	1	U	14	1-2-0	7	51	0	0-0-0	0
Stenberg, Petra	4	SK	18	0-2-3	0	130	0	0-0-0	0
Söderberg, Ingemar	2	B	77	2-3-6	3	342	70	1-11-6	1
Wagnild, Øyvind	12	D	22	0-1-1	0	62	10	1-0-0	10
Wahlberg, Klas	6	SK	30	4-5-2	13	317	30	4-2-4	13
Wikstén, Madelene	3	BO	137	16-12-10	12	1221	136	20-10-9	15
Wikström, Peter	5	SK	8	1-1-1	13	44	1	0-0-0	0
Wilhelmsson, Robert	4,6	G	182	12-10-11	7	1118	200	10-12-22	5
Öberg, Jan	1,4	U	24	1-1-4	4	104	28	0-3-2	0
Ödling, Ebba	3	D	14	0-3-1	0	61	6	0-0-0	0
Östman, John	1,4	U	34	1-4-4	3	210	29	2-4-2	7

LOPP **5**

Kurt Anderssons Minneslopp - qhurth.com

UMÅKER | 2140 M AUTOSTART | START 16.20

Umåker

3-åriga och äldre 190.000 - 390.000 kr. Körsvenskrav kat. 1. Körsvenner födda 061225 eller tidigare.
2140 m. Autostart. 12 startande.
Pris: 100.000-50.000-29.000-17.500-11.500-9.000-5.500-4.000 kr (8 prisplacerade). Lägst 2.500 kr till alla tävlande.
Prispengar max total: 236.500 kr. Hederspris till segrande hästs ägare, tränare, körsven och hästskötare. Hederstäcke till segrande häst.

RESULTAT	1	2	3	SEGERTID	
TEMPO	500m	1000m	1500m	2000m	Sista 500m

1 MACHO MAN — 2140:1 — 13,8AK 15,9M 14,9AM — Total: 23 6-4-0 — 375.508

5,br.v.e Make it Happen - — 24: 8 2-2-0 13,8a 104.400 23: 8 0-2-0 15,5a 51.800
Garima Top Spin e Pine Chip
Uppf: Svanberg A & K, Östh Svanberg E
Äg: Stall Macho - Asap
Svart, guld fält och guld sidor; svart
Sk **Christian Månsson**

Christian Månsson	Sk	18/5-7	12/2140	**2**	15,6a	¢c	8,72	30′
Christian Månsson	Bo	31/5-7	3/2140	**5**	14,9a	cc	11,44	30′
Christian Månsson	Bo	7/6-6	3/2140	**1**	16,2	cc	2,45	35′
Christian Månsson	Sk	22/6-11	5/3140	**0**	17,5	¢c	8,10	75′
Christian Månsson	Bo	11/12-1	2/2140	**d**	3ag	cc	5,09	25′

2 STEADY ROGER — 2140:2 — 13,2AK 14,4M 13,9AM — Total: 28 6-3-1 — 347.400

5,mbr.v.e Maharajah - — 24: 6 1-0-1 15,7a 29.500 23: 12 3-1-0 13,2a 183.000
Jetset e Juliano Star
Uppf: Melin Lars & Olsson Birgitta
Äg: Sandström Anders E, Umeå
Orange, svart axelparti och ärm; sva
U **Ove A Lindqvist** (Anders E Sandström)

Stefan Johansson	U	11/10-6	2/2640	**6**	16,3a	cc	7,81	25′
Stefan Johansson	U	27/10-3	11/2160	**3**	16,7	cc	5,78	15′
Stefan Johansson	U	8/11-5	5/2140	**4**	16,4a	cc	17,23	25′
William Strand	U	24/11-4	7/1640v	**1**	15,7a	cc	1,94	10′
Stefan Johansson	U	13/12-6	5/1640v	**0**	16,1a	cc	5,27	25′

3 FULL SPEED FORWARD — 2140:3 — 12,5AK 15,2M *13,7AM — Total: 25 4-1-2 — 312.900

4,mbr.s.e Maharajah - — 24: 14 3-1-0 12,5a 173.900 23: 11 1-0-2 14,3a 139.000
Wroom Wroom e From Above
Uppf: Menhammar Stuteri AB, Ekerö
Äg: Team Full Speed (Irri Jonna)
Svart, vita sidor och axelparti; svart
U **Mika Forss** (Jonna Irri)

Dante Kolgjini	S	2/10-7	3/2140	**1**	13,7a	¢c	9,78	60′
Tino Keväänranta	S	12/10-2	3/1640	**5**	12,5a	¢c	8,78	100′
Mika Forss	U	27/10-9	3/1640	**2**	13,8a	¢c	3,15	40′
Mika Forss	B*	9/11-8	7/2140	**0**	20,8g	¢¢	4,67	150′
Marcus Lilius	U	13/12-4	5/2140v	**4**	15,8ag	cc	2,42	35′

4 ARPI BROLINE — 2140:4 — 13,1AM 15,1M — Total: 24 7-2-1 — 309.600

6,mbr.v.e Quite Easy U.S. - — 24: 6 2-1-0 13,1a 100.500 23: 9 4-1-1 14,0a 163.300
Notre Histoire e Muscles Yankee
Uppf: Broline International AB, Svenljunga
Äg: Persson Lars-Erik, m fl
Röd, vitt axelparti och ärmrevär; röd
U **Jan Norberg** (Lars-Erik Persson)

Jan Norberg	U	15/4-1	9/2140	**1**	14,5a	cc	3,24	25′
Jan Norberg	U	26/4-9	2/2160	**2**	15,1	cc	2,72	80′
Jan Norberg	U*	11/5-10	2/2140	**7**	13,1a	¢c	24,47	110′
Jan Norberg	Sk	3/6-2	11/2160	**0**	19,1g	cc	1,63	30′
Örjan Kihlström	Bo*	15/6-12	3/2640	**d**	uag	cc	36,37	110′

5 S.G.DANGEROUS — 2140:5 — 13,2AM 15,0M — Total: 15 5-3-3 — 227.500

4,br.v.e Brillantissime - — 24: 15 5-3-3 13,2a 227.500 23: 0 0-0-0
Mariluck e Lucky Chucky
Uppf: Magnani Alexander, Stockholm
Äg: Nordqvist Hans, m fl
Svart, grön/vita axelklaffar,ärmb;vit
U **Stefan Johansson**

Stefan Johansson	Bo	13/9-2	5/2640	**0**	17,5ag	cc	5,04	25′
Stefan Johansson	Sä	20/9-4	1/2660	**2**	16,1	cc	4,13	25′
Stefan Johansson	B	10/10-3	7/2160	**3**	15,0	cc	4,38	30′
Stefan Johansson	Bo	18/10-4	4/2660	**8**	17,8g	cc	2,72	25′
Stefan Johansson	Bo	11/12-8	3/2140	**1**	16,1a	cc	1,90	25′

6 BLACKY LUCA* (FI) — 2140:6 — *15,7AM 16,7M — Total: 24 3-6-3 — 219.089

4,sv.v.e Brad de Veluwe - — 24: 17 2-5-2 15,7a 190.946 23: 7 1-1-1 19,2a 28.143
Frutti Luca e S.J.'s Photo
Uppf: KaimaCom Oy, Finland
Äg: Kaipainen Marjo, Finland
Svart, vita staplar; vit
Bo **Ulf Ohlsson** (Janita Luttunen)

Henri Bollström	Ku	13/10-7	2100	**0**	16,8a	– –	5,90	-
Hannu Hietanen	Ku	21/10-9	2100	**0**	17,0ag	– –	22,50	-
Tuomas Pakkanen	Ul	15/11-6	2120	**2**	18,4a	– –	5,60	-
Leif Eriksson	Bo	29/11-8	9/2140	**4**	17,9a	cc	24,32	25′
Tuomas Pakkanen	Ul	14/12-10	2120	**3**	16,4a	– –	22,90	-

7 INFERNO SISU — 2140:7 — *14,2AK 15,2K 14,8AM — Total: 45 3-8-5 — 338.130

6,br.v.e E L Titan - — 24: 17 1-3-2 15,3a 121.361 23: 16 1-2-2 14,2a 119.769
Siren Hall e Striking Sahbra
Uppf: Sisyfos Breeders AB, Bromma
Äg: Pettersson Bert, Skellefteå
Svart, gult axelparti och rött bröstb.; sv
Sk **Mats E Djuse** (Bert Pettersson)

Sigmund Jakobsen	Bd	27/7-7	2120	**3**	16,9	– –	13,45	-
Morten Carlsen	Bd	24/8-3	3100	**5**	19,0	– –	15,60	-
Sigmund Jakobsen	Bd	22/9-5	2120	**3**	15,9	– –	20,80	-
Sigmund Jakobsen	Ha	2/11-6	2040	**2**	16,7a	– –	9,79	-
Jorma Särkiniva	Sk	4/12-4	1/2140v	**8**	17,9	cc	12,08	40′

8 JULIET RAY* (FI) — 2140:8 — 12,3AK 14,6K — Total: 59 5-7-11 — 384.656

5,mbr.s.e Mythical Lindy - — 24: 23 3-1-5 12,3a 90.597 23: 16 0-3-3 13,3a 135.402
Fatima Kemp e Express Ride
Uppf: Pystykoski Ilkka, Finland
Äg: Fire-Talli & Lahdenranta I, Finland
Röd, vitt bröstb. och ärmb. svart ärm; röd
* **Hannu Korpi**

Siiri Mäkinen	Jy	23/9-8	1640	**0**	15,7a	– –	16,90	-
Siiri Mäkinen	Jy	7/10-6	1640	**0**	16,0ag	– –	13,40	-
Hannu Korpi	Ve	20/11-7	2120	**3**	16,1a	– –	40,80	-
Esa Holopainen	Po	28/11-8	2100	**1**	15,5a	– –	8,10	-
Esa Holopainen	Si	16/12-6	2100	**5**	15,7a	– –	4,30	-

CHANSVÄRDERING 3-5-4-6

KINGDOM COME — 2140:9 — 13,2AM — 15,4M — Total: 25 4-1-3 — 332.000

9

4,br.v.e Ken Warkentin -
Abbie M.M. e Scarlet Knight
Uppf: Hoffman Magnus & Henrik
Äg: Easy KB, Uppsala
Svart, gula staplar; svart
Bo **Sandra Eriksson**

24: 10 1-1-2 14,0a 58.000 23: 15 3-0-1 13,2a 274.000

Daniel Wäjersten	D	13/5-10	1/2180	**1**	17,1g	c¢	1,75		12'
Daniel Wäjersten	B	14/6-6	10/2140	**7**	14,0a	¢¢	2,38		30'
Mika Forss	Bo	18/10-2	9/1640	**3**	14,9a	c c	5,22		25'
Sandra Eriksson	Bo	29/11-8	12/2140	**3**	17,8a	c c	7,06		25'
Sandra Eriksson	Bo	11/12-2	6/2140	**d**	10ag	c c	3,16		25'

WINCHESTER — 2140:10 — 14,1AK — 16,5M — 15,0AM — Total: 34 5-3-2 — 253.500

10

5,mbr.v.e Bold Eagle -
Taj Mahal e Viking Kronos
Uppf: Erik Adielsson Catchdriving AB, m fl
Äg: Wikström Peter & Nina
Svart, guld lodrätt fält och ärmbindel; sv
Sk **Lucas H Vikström** (Peter Wikström)

24: 15 2-1-1 14,1a 91.000 23: 14 1-2-1 14,7a 99.000

Peter Wikström	U	11/10-6	12/2640	**0**	17,4a	c c	61,88		25'
Peter Wikström	U	27/10-6	10/2140	**d**	tr3a	c c	46,75		25'
Peter Wikström	U	8/11-6	7/2140	**4**	15,9a	c¢	38,39		25'
Oskar Kylin Blom	U	15/11-10	10/1640	**3**	14,1a	c¢	26,76		25'
Peter Wikström	Bo	11/12-8	10/2140	**2**	16,3a	c c	7,51		25'

FANTASTIC GODIVA — 2140:11 — *13,5AK — 16,0M — 14,1AM — Total: 30 7-3-3 — 323.025

11

6,br.v.e S.J.'s Caviar -
Princess Pendolino e Coktail Jet
Uppf: Godiva AB, Bjärred
Äg: Simonsson Frida & Töre Hamn & Lager AB
Svart, blå axelparti och 2-del ärm; sva
Bo **Frida Simonsson**

24: 22 7-3-2 13,5a 285.725 23: 3 0-0-0 11.300

Frida Simonsson	Bo*	5/10-5	12/2140	**6**	16,0	c c	14,96		110'
Frida Simonsson	U	27/10-6	1/2140	**1**	15,7a	c c	1,80		25'
Frida Simonsson	Bo	17/11-7	6/2640	**0**	18,5ag	c c	5,72		35'
Frida Simonsson	Bo	29/11-8	6/2140	**1**	17,4a	c c	1,81		25'
Frida Simonsson	Bo	11/12-2	9/2140	**2**	15,9a	c c	3,03		25'

FLOR DEL INCA — 2140:12 — 14,1AK — *15,9M — 14,3AM — Total: 21 3-3-5 — 251.400

12

4,br.v.e Zola Boko -
Urubamba e Maharajah
Uppf: Menhammar Stuteri AB, Ekerö
Äg: Easy KB, Uppsala
Mblå, vitt lodrätt fält; mblå
Sk **Jens Eriksson**

24: 11 1-1-3 14,1a 88.900 23: 10 2-2-2 14,5a 162.500

Jens Eriksson	Sä	2/9-4	5/2660	**3**	16,1	c c	32,99		40'
Jens Eriksson	Sk	9/9-7	1/2160	**0**	16,5g	c c	5,91		30'
Jens Eriksson	U	11/10-6	1/2640	**3**	15,6a	c c	11,01		25'
Jens Eriksson	U	8/11-6	11/2140	**7**	16,2a	c c	4,54		25'
Jens Eriksson	Sk	4/12-1	4/1640v	**2**	14,1a	c c	11,46		30'

SPELA I ATG® APPEN ATG V75-1 bankod // 27

SPELA V&P, TRIO, TVILLING, KOMB I ALLA LOPP. ÅLDERSGRÄNS 18 ÅR. STÖDLINJEN.SE

PRISUTDELARE Stig-Ove Edholm.

STRYKNINGAR & BOXÖNSKEMÅL

STRYKNINGAR och körsvensförändringar rapporteras till Håkan Persson på 090-100 755 eller via e-post till hakan.persson@umaker.travsport.se

BOXÖNSKEMÅL meddelas senast torsdag 12.00 till Alma Oskarsson på 072-503 27 44 eller via e-post till alma.oskarsson@umaker.travsport.se

OBS! Tillresande som behöver övernattning för sina hästar måste kontakta Alma Oskarsson senast torsdag 12.00.

Vi kan inte garantera boxplatser för resesällskap. Startande hästar prioriteras.

LOPP **6** — **Ess Express Minne**

UMÅKER | 1640 M AUTOSTART | START 16.42

Umåker

3-åriga och äldre svenska och norska kallblodiga 100.000 - 431.875 kr. Körsvenskrav kat. 1. Körsvenner födda 061225 eller tidigare.
1640 m. Autostart. 12 startande.
Pris: 100.000-50.000-29.000-17.500-11.500-9.000-5.500-4.000 kr (8 prisplacerade). Lägst 2.500 kr till alla tävlande.
Prispengar max total: 236.500 kr. Hederspris till segrande hästs ägare, tränare, körsven och hästskötare. Hederstäcke till segrande häst.

RESULTAT	1	2	3	SEGERTID	
TEMPO	500m	1000m	1500m	2000m	Sista 500m

1 LÄCKRA LIZZIE — 1640:1 *27,9AK 31,1K — Total: 22 6-2-0 — 246.700

4,svbr.s.e Bork Odin - 24: 16 6-1-0 27,9a 226.200 23: 6 0-1-0 34,5a 20.500
Läckra Lucy e Järvsöfaks
Uppf: Pålerfält Anders, Sandviken
Äg: Vilhelmsson Therese, Gävle
Svart/silver, tredelad och ärmrevär; sv
G **Robert Wilhelmsson**

Robert Wilhelmsson	Ro	24/10-6	4/2140	1	29,0a	c c	4,64	40'
Robert Wilhelmsson	Ro	2/11-8	2/2140	4	29,1ag	c c	2,37	40'
Madelene Johansson	G	12/11-7	11/1640	0	31,7a	c c	6,46	30'
Robert Wilhelmsson	B	6/12-2	6/1640	1	28,7a	c c	2,51	50'
Robert Wilhelmsson	Bs	13/12-6	1/2140	1	30,0a	c c	2,34	30'

2 PYSSLA — 1640:2 25,7AK *27,9M — Total: 85 3-7-6 — 369.600

8,sv.s.e Smedheim Solan - 24: 17 2-1-1 25,7a 107.300 23: 26 0-3-2 28,1a 108.900
Pyrodi e Moe Odin
Uppf: Torstemo Bo, Hackås
Äg: Arnesson Ann-Charlotte & Haglund Björn
Svart, vita axelklaffar och 2-del ärm; sva
Bs **Björn Haglund** (Ann-Charlotte Arnesson)

Björn Haglund	G	21/9-6	3/2160	1	27,9	¢ c	5,55	10'
Björn Haglund	H	29/9-8	5/1660	3	29,2	¢ c	7,09	25'
Björn Haglund	H	21/10-1	5/2680	5	30,5	¢ c	13,50	40'
Björn Haglund	Bs	1/11-4	5/2140	d	5ag	¢ c	29,70	30'
Björn Haglund	Bs	18/11-7	7/2160	2	28,1	¢ c	5,36	50'

3 OPAL KIRO — 1640:3 29,6AK 30,4K — Total: 20 3-5-2 — 194.900

4,br.v.e Ängsborken - 24: 11 2-3-0 29,6a 110.900 23: 9 1-2-2 34,5a 84.000
Ängskalla e Skaffer Brunen
Uppf: Stall Kiro AB, Skellefteå
Äg: Wahlberg Klas, m fl
Vit, rött bröstband och triangel; röd
Sk **Peter Wikström** (Klas Wahlberg)

Peter Wikström	Ly	5/7-8	6/1640	2	29,7a	c c	13,56	40'
Peter Wikström	Sk	15/7-2	11/2140n	7	34,7a	c c	15,84	40'
Micael Melander	D*	4/8-9	3/2140	0	32,8	c c	92,14	200'
Peter Wikström	U	8/11-7	5/2160	0	32,2	c c	83,17	40'
Ulf Ohlsson	Bo	17/11-5	2/1660	2	30,4	c c	4,68	25'

4 ORION KIRO — 1640:4 27,1AK 27,4K — Total: 55 2-5-10 — 301.900

8,sv.v.e Dotterud Teddy - 24: 9 0-1-2 27,4a 29.500 23: 15 1-1-3 28,1a 94.200
Odile Kiro e Moe Odin
Uppf: Bjurman Jerker & Ranja
Äg: Stall Kiro AB, Skellefteå
Mblå, vitt lodrätt fält; mblå
Sk **Jens Eriksson** (Jerker Bjurman)

Krister Söderholm	Ly	28/6-3	8/1640	3	29,6	c c	29,88	18'
Krister Söderholm	Ly	5/7-7	3/2140	d	8g	c c	52,82	40'
Stefan Johansson	U	11/10-7	2/2160	0	30,9	c c	177,71	40'
Kenth Åkerlund	B	3/11-4	7/1640	2	31,2a	c c	15,13	10'
Jens Eriksson	Bo	17/11-5	4/1680	3	30,0	c c	29,00	25'

5 FAKS OLLE — 1640:5 29,3AK 27,0K — Total: 53 0-3-7 — 232.800

7,svbr.v.e Hovfaksen - 24: 9 0-0-1 32,8a 24.000 23: 0 0-0-0
Olsbo Jane e Fröyding
Uppf: Jaktlund Viklund Maud & Nordström M
Äg: Björklund Anette, Röbäck
Svart, gult axelparti och 2-del ärm; sva
U **Ricky Eklund** (Anette Björklund)

Ricky Eklund	Sä	6/10-8	1/1660	8	30,1g	c c	75,70	10'
Ricky Eklund	U	11/10-7	6/2140	0	33,0g	¢ c	107,08	40'
Ricky Eklund	B	3/11-4	9/1640	6	32,8a	c c	88,03	10'
Ricky Eklund	U	24/11-1	1/2140v	6	33,6	c c	32,48	10'
Susanne H Osterling	Sk	4/12-7	3/2160v	3	31,9	c c	40,26	30'

6 ÄNGSFANNY — 1640:6 26,1AK 27,1K — Total: 40 1-6-4 — 398.800

5,sv.s.e Kleppe Fanden - 24: 16 1-3-1 26,1a 126.700 23: 13 0-0-0 28,6a 48.400
Ängsvilja e Moe Odin
Uppf: Nyström Jenny & Olsson Daniel
Äg: Stall Jeda HB, Skellefteå
Svart, gult axelparti och rött bröstb.; sv
B **Mats E Djuse** (Robert Skoglund)

Saga Laursen	Bs	18/10-8	9/1640	0	27,7	¢ ¢	45,40	50'
Robert Skoglund	B	29/10-7	8/1660	6	29,2	¢ ¢	16,69	30'
Caroline Linder	B	3/11-2m	4/2160	2	32,0	c c	5,74	10'
Mats E Djuse	Ro	29/11-2	11/1640	3	26,1a	¢ ¢	7,43	40'
Henrik Svensson	B	15/12-4	7/1640	5	28,3a	c c	21,04	40'

7 LIA STUBIN — 1640:7 *27,8AM 27,9M 28,2AK — Total: 35 5-8-2 — 408.300

5,br.v.e Tekno Odin - 24: 12 1-3-0 30,1a 117.900 23: 17 3-2-2 27,8a 226.900
Lia Lisa e Alm Viktor
Uppf: Brink Ragnhild, Bjuråker
Äg: Stall Porslin HB, Bureå
Mblå, vitt bröstb, orange axelp; mblå
Sk **Malin Viklund** (Karina Paavola)

Mika Forss	Bo	16/7-8	10/2140	0	30,1ag	c c	6,38	40'
Mika Forss	Sk	24/7-1	7/2160	0	29,9g	c c	11,22	30'
Malin Viklund	U	11/10-7	6/2160	5	28,0	c c	47,41	40'
Malin Viklund	U	27/10-8	5/2160	1	28,6	c c	32,15	50'
Caroline Linder	U	24/11-1	1/2200v	2	27,9	c c	2,40	10'

8 TEKNOLOGEN — 1640:8 24,2AK *26,6M — Total: 24 2-6-1 — 398.817

4,fux.v.e Art Kjarvald - 24: 11 2-1-0 24,2a 170.417 23: 13 0-5-1 28,4a 228.400
Teknologika e Tekno Odin
Uppf: Bilander Kenneth, Härnösand
Äg: Bilander Kenneth, Härnösand
Svart, vita staplar; vit
B **Ulf Ohlsson** (Robert Skoglund)

Robert Skoglund	H	5/7-9	7/2140	4	26,3a	¢ ¢	10,28	100'
Daniel Wäjersten	Ös	25/7-4	7/2140n	4	28,1a	c ¢	37,85	50'
Robert Skoglund	Ös	7/8-9	12/2140	0	26,3ag	c ¢	115,52	600'
Robert Skoglund	Bj	23/8-7	2600	6	31,5a	– –	27,17	-
Robert Skoglund	B	15/12-4	12/1640	4	28,0a	c c	4,95	40'

CHANSVÄRDERING 1-6-10-9

GULI THEO — 1640:9 — 28,7AM — *28,0M — Total: 20 5-4-2 — 282.000

9

4,svbr.v.e Lome Kongen -
Guli Thea e Dotterud Teddy
Uppf: Andersson F & HB Anderssons Hästar
Äg: Karlström Anna, m fl
Svart, grön/vita axelklaffar,ärmb;vit
U **Stefan Johansson**

24: 10 4-2-1 28,7a 176.900 23: 10 1-2-1 30,9a 105.100

Stefan Johansson	Sk	3/6-1	6/2140	**5**	30,3g	c c	2,94		30′
Stefan Johansson	Ly	28/6-3	9/1640	**d**	8g	c c	5,72		18′
Stefan Johansson	Bo	30/8-4	1/2160	**1**	28,0	c c	2,86		30′
Stefan Johansson	B	26/9-6	6/2140	**6**	28,7a	c c	18,36		60′
Stefan Johansson	Bo	1/11-8	2/2160	**2**	31,0	c c	2,06		25′

ZICKEN EN — 1640:10 — 27,4AK — *27,2K — Total: 24 5-3-7 — 366.600

10

7,sv.h.e Ulvsås Zico -
Bona Mi e Järvsöfaks
Uppf: Gabrielsson Gunnar, Oviken
Äg: Gabrielsson Gunnar & Leif
Orange, svart axelparti och ärm; sva
Ös **Ove A Lindqvist** (Gunnar Gabrielsson)

24: 12 3-1-3 27,4a 211.900 23: 10 2-2-3 28,5a 141.700

Ove A Lindqvist	U	11/10-7	7/2160	**1**	27,7	c c	6,06		40′
Henrik Svensson	Ös	25/10-7	5/1660	**2**	27,4	c c	4,10		30′
Henrik Svensson	Bs	1/11-4	3/2140	**5**	29,7a	c c	4,42		30′
Jan-Olof Johansson	Ös	27/11-7	5/1640	**5**	27,9a	c c	3,40		25′
Magnus A Djuse	B	15/12-4	4/1640	**3**	28,0a	c c	2,25		40′

HALLSTA MOLLY — 1640:11 — 29,9AM — 28,1K — 30,9AK — Total: 42 5-6-3 — 329.800

11

11,svbr.s.e Tekno Odin -
Hallsta Malibu e Mosäter
Uppf: Jonsson Magnus O, Indal
Äg: Jonsson Magnus O, Indal
Svart, vitt dubbelkors och ärmsömm; vit
B **Magnus O Jonsson**

24: 14 0-2-1 30,9a 75.900 23: 6 0-0-0 22.500

Magnus O Jonsson	G	27/8-5	8/2140	**0**	dista	c c	73,21		25′
Magnus O Jonsson	D	10/9-3	3/1660n	**4**	29,2	c c	102,70		25′
Magnus O Jonsson	Bo	23/9-8	2/1660	**5**	28,1	c c	163,04		75′
Magnus O Jonsson	B	29/10-7	9/1660	**7**	29,2	c c	148,46		30′
Magnus O Jonsson	Bs	9/12-4	5/2160	**7**	31,0	c c	117,13		40′

KLOCKAR EVA — 1640:12 — 31,3AK — 26,7K — Total: 34 2-5-5 — 173.000

12

8,br.s.e Horgen Tore -
Pernilla Tabac e Lex Jon
Uppf: Travecon HB, Borlänge
Äg: Pålsson Madeleine, m fl
Röd, vitt axelp,hänglen och ärmar; vit
Ös **Per Linderoth** (Linnéa Edler Pålsson)

24: 10 1-2-2 32,5a 53.500 23: 10 1-2-1 31,3a 63.000

Arild Eggen	D	26/8-6	6/1640	**1**	29,2	¢ ¢	9,01		10′
Arild Eggen	D	10/9-3	6/1640n	**2**	29,8	¢ ¢	21,96		25′
Arild Eggen	Bo	23/9-8	1/1640	**6**	29,3	¢ ¢	16,28		75′
Ove A Lindqvist	Sä	13/10-4	3/1680	**3**	26,7	¢ ¢	23,94		25′
Arild Eggen	Ös	25/10-7	4/1640	**0**	32,1	¢ ¢	6,14		30′

SPELA I ATG® APPEN ATG V75-2 bankod // 27

SPELA V&P, TRIO, TVILLING, KOMB I ALLA LOPP. ÅLDERSGRÄNS 18 ÅR. STÖDLINJEN.SE

PRISUTDELARE Gunnel Lennartsson.

Agria Djurförsäkring

BARFOTAFÖRBUD

Från 1:a december till sista februari gäller generellt barfotaförbud i hela landet. Under denna period behöver du inte lämna skoinformation.

I startlistorna på travsport.se och atg.se kan du se den förhandsinformation om sulky som tränarna uppgivit vid startanmälan, informationen uppdateras löpande.

Sulkykategorier: A – amerikansk sulky S – sulky (vanlig)

I de tryckta startlistorna i banprogrammet redovisas inte denna information.

SVENSK TRAVSPORT ETABLERAT 1925

LOPP **7**

El Suecos Minneslopp - Spårtrappa

UMÅKER | 1640 M AUTOSTART | START 17.05

Umåker

3-åriga och äldre lägst 890.001 kr. Körsvenskrav kat. 1. Körsvenner födda 061225 eller tidigare.
1640 m. Autostart. 10 startande.
Pris: 100.000-50.000-29.000-17.500-11.500-9.000-5.500-4.000 kr (8 prisplacerade). Lägst 2.500 kr till alla tävlande.
Prispengar max total: 231.500 kr. Hederspris till segrande hästs ägare, tränare, körsven och hästskötare. Hederstäcke till segrande häst.

RESULTAT	1	2	3	SEGERTID	
TEMPO	500m	1000m	1500m	2000m	Sista 500m

1 TIMELESS SUNSET — 1640:1 — 11,6AK — *13,6M — Total: 63 12-12-11 — 903.700

6,svbr.v.e Django Riff - 24: 20 2-5-3 11,6a 295.400 23: 18 5-2-4 12,9a 295.300
Glimma du Ling e Running Sea
Uppf: ILBOÄNGS Mark o Trav HB, Sala
Äg: Stall Invictus HB, Johansson & Östgård
Svart, vitt axelparti och ärmrevär; sva
B **Robert Dunder**

Robert Dunder	U	11/10-2	10/1640	**2**	13,1a	¢c	6,47		25′
Robert Dunder	H	21/10-2	1/2160	**5**	15,1	¢c	2,93		25′
Robert Dunder	U	8/11-2	6/2140	**5**	15,8a	¢c	5,21		25′
Robert Dunder	B	28/11-4	8/2160	**2**	14,9	cc	39,14		35′
Robert Dunder	Ös*	7/12-11	4/2140	**3**	14,3a	cc	42,95		110′

2 DELIVER — 1640:2 — 13,0AK — 13,6K — Total: 106 13-10-17 — 1.008.900

8,br.v.e Infinitif - 24: 21 3-2-2 14,0a 161.300 23: 23 1-4-3 14,0a 140.900
Dame Arrow e Silver Pine
Uppf: Olofsson Ronny & Vanja
Äg: Stall Deliver
Svart, guld fält och guld sidor; svart
Sk **Christian Månsson**

Christian Månsson	Bo	18/10-6	7/2160	**0**	15,0	cc	94,23		25′
Christian Månsson	U	8/11-2	7/2140	**0**	16,2a	cc	125,94		25′
Christian Månsson	U	24/11-5	5/2140v	**1**	15,4a	cc	5,57		10′
Christian Månsson	Sk	4/12-4	3/2180v	**1**	15,7	cc	27,26		40′
Christian Månsson	U	13/12-8	2/2660v	**0**	17,6	cc	5,95		50′

3 LAST DYING BREATH — 1640:3 — 11,6AK — 15,1M — Total: 37 17-5-3 — 1.024.159

5,mbr.h.e Nuncio - 24: 14 8-1-2 11,6a 446.273 23: 12 3-3-1 12,6a 275.886
Made Pure Love e Love You
Uppf: ML&S Invest AB, Gävle
Äg: Travtränare Hanna Olofsson AB, m fl
Svart, grå lodr.fält, svart axelp; sv
Bo **Hanna Olofsson**

Hanna Olofsson	To	3/8-6	2100	**1**	13,6a	– –	22,80		-
Per Linderoth	B	23/8-4	3/1640	**6**	11,6a	¢¢	10,17		75′
Hanna Olofsson	Bo*	5/10-9	6/1640	**8**	11,6a	¢¢	35,11		125′
Jenny Engfors	B*	9/11-11	12/1640	**0**	12,4a	¢¢	62,15		125′
Hannu Torvinen	Ul	14/12-9	3140	**1**	16,9	– –	2,50		-

4 KING OF DJAZZ — 1640:4 — 11,3AK — *14,1M — Total: 55 13-11-5 — 1.148.488

6,br.v.e Zola Boko - 24: 13 4-2-0 11,3a 282.500 23: 12 4-2-0 13,0a 332.500
Djessie Bros e Love You
Uppf: Persson Mats, Vellinge
Äg: Stall Table 609
Svart, gula staplar; svart
Bo **Sandra Eriksson**

Sandra Eriksson	U	27/9-5	10/2140	**0**	14,5a	cc	22,01		60′
Sandra Eriksson	Bo*	5/10-9	8/1640	**5**	11,3ag	cc	90,38		125′
Ulf Ohlsson	Bo	18/10-6	8/2160	**2**	14,4	cc	6,37		25′
Stefan Edin	U	27/10-10	9/1640	**1**	12,4a	cc	6,43		35′
Sandra Eriksson	Bo	17/11-4	4/2140	**1**	14,5a	cc	2,76		35′

5 COOL TRIX (US) — 1640:5 — *10,9AK — Total: 41 29-3-1 — 1.188.178

6,br.v.e Trixton - 24: 11 8-0-1 10,9a 581.012 23: 15 14-1-0 11,3a 473.002
Cooler Schooner e Broadway Hall
Uppf: Fashion Farms LLC, USA
Äg: Frisk Ann-Catrin, Skellefteå
Orange, svart axelparti och ärm; sva
Sk **Ove A Lindqvist** (Ann-Catrin Frisk)

Frode Hamre	Ja	18/6-8	2100	**1**	13,1a	– –	2,90		-
Frode Hamre	Ja	6/7-6	2100	**1**	12,8a	– –	2,70		-
Frode Hamre	Bj	17/8-5	1609	**1**	10,9a	– –	2,12		-
Ove A Lindqvist	Bo	29/11-5	4/1640	**1**	14,9a	cc	1,25		35′
Ove A Lindqvist	Ös*	7/12-6	6/1640	**d**	5ag	cc	5,66		125′

6 BRAVO SABOTAGE — 1640:6 — 11,3AK — 14,2M — Total: 59 18-4-14 — 1.459.663

8,mbr.v.e From Above - 24: 10 2-1-2 12,2a 108.163 23: 13 2-1-4 11,3a 377.000
Ocean Breeze e Turbo Thrust
Uppf: Liedman Kristina, Laholm
Äg: Pettersson Bert, Skellefteå
Svart, gult axelparti och rött bröstb.; sv
Sk **Mats E Djuse** (Bert Pettersson)

Marcus T Aadland	Ha	19/10-6	1600	**2**	12,2a	– –	4,63		-
Hans Christian Holm	Ha	2/11-1	1600	**1**	13,9a	– –	1,57		-
Micael Melander	U	8/11-2	4/2140	**1**	15,2a	cc	2,61		25′
Micael Melander	Sk	4/12-4	2/2200v	**d**	9g	cc	5,01		40′
Tuomas Pakkanen	Ul	14/12-11	2120	**5**	14,8a	– –	32,80		-

7 FROM THE MINE — 1640:7 — *10,3AK — 15,5M — Total: 108 31-17-9 — 3.206.778

12,brskm.v.e From Above - 24: 13 2-3-1 11,4a 221.531 23: 11 1-2-4 10,9a 248.882
Kålmans Tap Girl e Tap In
Uppf: Stall Grå HB, Umeå
Äg: Norqvist Catarina, Umeå
Mörkblå/blå, delad, vita sidor; mblå
U **John Östman** (Catarina Norqvist)

Magnus A Djuse	Bo*	5/10-3	6/2140	**3**	12,1a	¢¢	27,08		150′
Claes Sjöström	Bs	18/10-9	7/1640	**4**	11,4a	¢¢	28,16		100′
Sandra Eriksson	B*	9/11-7	11/2140	**0**	12,9a	¢¢	107,73		150′
Ulf Ohlsson	Bo	17/11-4	8/2140	**2**	14,7a	¢¢	3,82		35′
John Östman	U	13/12-8	1/2680v	**0**	16,6g	cc	7,48		50′

8 HIERRO BOKO* — 1640:8 — *08,3AK — 12,6M — Total: 139 36-25-16 — 6.416.903

10,mbr.v.e From Above - 24: 28 8-6-3 9,3a 1.067.430 23: 24 9-3-2 8,3a 3.064.964
Staro Almighty e Yankee Glide
Uppf: Boko Stables Holland BV, Nederländerna
Äg: Talli Unelmavävyt, Finland
Röd, vitt bröstb. och ärmb. svart ärm; röd
* **Hannu Korpi**

Jarmo Saarela	Ve	23/10-8	1620	**1**	12,0a	– –	3,30		-
Jarmo Saarela	Mk	2/11-10	2100	**5**	13,7a	– –	9,90		-
Hannu Korpi	Ve	20/11-8	3160	**4**	16,6	– –	2,00		-
Jarmo Saarela	Ve	30/11-11	2640	**4**	15,3	– –	25,40		-
Hannu Korpi	Ta	7/12-6	2100	**1**	14,4a	– –	8,00		-

CHANSVÄRDERING 4-5-8-7

LEAVE YOUR SOX ON — 1640:9 — 11,3AK — *13,2K — Total: 61 19-9-8 — 1.630.270

9

8,br.v.e Trixton -
Lindy's Got Back e S.J.'s Caviar
Uppf: Le Plus Beau AB & Campiglio AB
Äg: Mannberg Elisabeth, Daniel & Thomas
Svart, vita staplar; vit
Bo **Ulf Ohlsson** (Petri Salmela)

24: 18 2-3-5 11,3a 274.420 23: 0 0-0-0

Roni Paldan	Bo*	5/10-9	9/1640	**3**	11,3a	¢c	58,93	125'
Ulf Ohlsson	Bo	18/10-7	1/1660	**5**	13,9	¢c	3,93	25'
Roni Paldan	B*	9/11-11	4/1640	**0**	12,7a	¢c	39,35	125'
Ulf Ohlsson	Bo	29/11-5	6/1640	**3**	15,2a	cc	4,86	35'
Iikka Nurmonen	Ul	14/12-11	2120	**3**	14,7a	– –	22,90	-

DONNERS AM — 1640:10 — 11,7AM — *13,2M — 12,3AK — Total: 110 27-22-15 — 2.649.121

10

11,svbr.v.e Infinitif -
Mackadamian e Mack Lobell
Uppf: Am Bloodstock AB, Stockholm
Äg: Stall 007 HB, Östersund
Röd, vitt axelp,hängslen och ärmar; vit
Ös **Per Linderoth**

24: 15 0-3-3 13,5a 151.690 23: 13 2-3-3 12,4a 206.931

Per Linderoth	Hg	12/7-7	2/2060	**3**	15,1	¢c	4,97	25'
Jenni H Åsberg	Sä	29/7-7m	9/1140	**4**	ita	¢¢	10,79	40'
Jenni H Åsberg	B	24/8-1m	2/2160	**4**	14,4	¢¢	20,01	50'
Per Linderoth	B	28/11-9	7/2140	**4**	14,9a	¢c	42,90	35'
Per Linderoth	B	15/12-7	4/2140	**5**	15,3a	cc	38,55	75'

SPELA I ATG® APPEN ATG V75-3 V5-1

SPELA V&P, TRIO, TVILLING, KOMB I ALLA LOPP. ÅLDERSGRÄNS 18 ÅR. STÖDLINJEN.SE

PRISUTDELARE Kia Wiik och Jonas Rönnkvist.

STALLBACKSKLOCKAN – ett enkelt hjälpmedel för hästskötare på tävlingsdagar

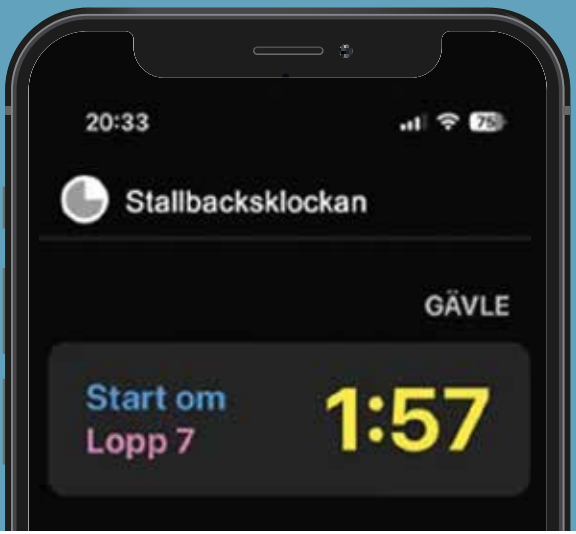

Fota QR-koden för att läsa mer.

SVENSK TRAVSPORT

ANDELSSPEL TILL V75

Andelsspel till dagens V75 jackpot här på Umåker finns att köpa via QR-koden eller atg.se/umaker. Finns i olika storlekar för olika plånböcker. Lycka till!

LOPP **8** — **Lappbarrys lopp**

UMÅKER | 2140 M VOLTSTART | START 17.27

3-åriga och äldre svenska och norska kallblodiga lägst 225.001 kr. Körsvenskrav kat. 1. Körsvenner födda 061225 eller tidigare.
2140 m. Tillägg 20 m vid vunna 620.001 kr, 40 m vid 930.001 kr, 60 m vid 1.386.900 kr
Pris: 100.000-50.000-29.000-17.500-11.500-9.000-5.500-4.000 kr (8 prisplacerade). Lägst 2.500 kr till alla tävlande.
Prispengar max total: 244.000 kr. Hederspris till segrande hästs ägare, tränare, körsven och hästskötare. Hederstäcke till segrande häst.

RESULTAT	1	2	3	SEGERTID	
TEMPO	500m	1000m	1500m	2000m	Sista 500m

1 PER JO — 2140:1 *25,8K 26,3AK 28,1M — Total: 57 5-4-9 — 407.800

8,mbr.v.e Klack Jo - 24: 16 1-1-1 28,1 79.400 23: 16 3-3-1 25,8 203.500
Trollvalla e Troll Jahn
Uppf: Persson Per-Gunnar, Järvsö
Äg: Grafström Benny, Sundsvall
Mörkblå/blå, delad, vita sidor; mblå
B **John Östman** (Robert Skoglund)

Robert Skoglund	Sä	29/7-6	3/2160	**d**	vÅndg	c ¢	15,47		50'
Robert Skoglund	B	26/9-9	2/2140	**d**	uag	c c	100,94		60'
Ulf Ohlsson	H	8/10-4	1/2160	**0**	28,9g	c c	27,44		25'
Robert Skoglund	Sä	20/10-4	3/2140	**0**	35,7g	c ¢	44,29		25'
John Östman	Ös	27/11-7	10/1640	**8**	28,2a	c c	28,73		25'

2 KRUSON — 2140:2 24,8M 27,2AM — Total: 62 7-8-6 — 604.000

7,mbr.v.e Krusen - 24: 22 1-4-3 24,8 266.800 23: 16 3-3-1 27,0 210.200
Mimi Viktoria e Moe Odin
Uppf: von Krusenstierna Michael&Bergström C
Äg: von Krusenstierna Michael&Bergström C
Blå, svart axelp,lodr.fält o ärm; svart
H **Wiktor Kylin-Blom**

Wiktor Kylin-Blom	D	30/9-4	5/2140	**3**	27,6	c c	6,75		25'
Wiktor Kylin-Blom	Sä	20/10-4	1/2140	**5**	27,5	¢ ¢	6,06		25'
Nathalie Edlund	Ös	25/10-5m	1/2160	**2**	27,5	c c	35,00		75'
Ulf Ohlsson	B	9/11-4	5/2640	**5**	27,8	c c	17,47		100'
Wiktor Kylin-Blom	Bs	13/12-8	1/2140	**4**	27,5	c c	9,81		40'

3 TVERDALS TRIPPEL* (NO) — 2140:3 *26,2M *25,1AK — Total: 69 17-10-5 — 584.158

7,sv.v.e Briskeby Philip - 24: 19 2-2-1 26,2 145.717 23: 16 3-2-1 28,2 118.668
Tverdalsjora e Mörtvedt Jerkeld
Uppf: Gunnesmo Harald, Norge
Äg: Gunnesmo Harald, Norge
Svart, gult axelparti och rött bröstb.; sv
* **Mats E Djuse** (Stian Eilefsen)

Atle Eggan	Oa	4/11-5	2300	**3**	29,8a	– –	6,48		-
Atle Eggan	Oa	10/11-1	1740	**0**	27,8	– –	52,00		-
Oskar Kylin Blom	Ro	22/11-4	9/2140	**2**	27,5a	c c	8,73		40'
Magnus Jakobsson	F	30/11-8	3/2160	**1**	26,2	c c	4,70		25'
Ole Johan Östre	Ro	8/12-9	5/1640	**1**	25,1a	c c	1,91		40'

4 OLSIMS ARNE — 2140:4 26,1M 26,6AM — Total: 134 9-9-14 — 602.539

11,sv.v.e Lome Kongen - 24: 19 1-1-0 26,1 82.100 23: 17 0-3-2 26,1 69.939
Midsommarbruden e Järvsöfaks
Uppf: Andersson Leif & Zetterberg Agneta
Äg: Jonsson Magnus O, Indal
Blå, gula sömmar; blå
B **Krister Söderholm** (Magnus O Jonsson)

Tamara Skutnabb	Ös	11/9-7m	3/2140	**d**	5g	c c	5,86		10'
Ulf Eriksson	B	26/9-9	13/2140	**0**	27,5a	c c	116,55		60'
Stefan Edin	H	8/10-6	4/2660	**7**	34,3g	c c	63,64		25'
Victor Karlsson	B	6/12-3	2/2140	**6**	29,9a	c c	126,31		30'
Krister Söderholm	U	13/12-7	1/2180v	**5**	28,9	c c	71,06		50'

5 ELDAR — 2140:5 27,1K 27,1AM 27,9M — Total: 78 7-4-8 — 446.600

8,mbr.v.e Bork Odin - 24: 25 1-1-4 27,1 130.500 23: 15 0-0-1 28,5 62.100
Elda E. e Elding
Uppf: Ekebjörk Elisabet, Ramvik
Äg: Jonsson Emma, Umeå
Svart, vita sidor och axelparti; svart
U **Mika Forss** (Emma Jonsson)

Emma Jonsson	U	27/10-8	5/2180	**3**	27,9	c c	87,44		50'
Emma Jonsson	U	8/11-3	2/1640	**0**	29,5g	c c	8,89		25'
Emma Jonsson	U	24/11-1	1/2180v	**3**	28,7g	c c	3,22		10'
Emma Jonsson	Sk	4/12-2	1/2160v	**1**	30,2	c c	19,55		40'
Emma Jonsson	U	13/12-7	2/2160v	**7**	29,9g	c c	9,58		50'

6 LILL ELDEN — 2160:1 25,6M 25,1AM — Total: 89 7-12-5 — 642.500

8,br.v.e Lome Elden - 24: 19 1-1-0 26,1 116.200 23: 18 3-2-1 25,6 134.700
Samantha Fax e Järvsöfaks
Uppf: Pettersson Eva, Vallsta
Äg: Kärrman Robert & T, Sundström R
Svart, turkosa hängslen; svart
U **Robert Kärrman**

Robert Kärrman	H	15/9-4	1/2640	**4**	28,3	c c	26,03		25'
Robert Kärrman	D	30/9-4	6/2140	**4**	27,7	c c	14,48		25'
Robert Kärrman	Sä	20/10-4	1/2160	**6**	26,9	c c	38,55		25'
Robert Kärrman	U	8/11-3	8/1660	**0**	27,2	c c	46,70		25'
Robert Kärrman	U	13/12-7	2/2180v	**0**	29,2	c c	27,83		50'

7 GULI STELLA — 2160:2 25,9M 26,0AK — Total: 132 3-10-11 — 635.900

10,svbr.s.e Moe Odin - 24: 16 0-0-2 26,5 62.500 23: 16 1-1-0 26,6 93.600
Åsa Stina e Åsajerven
Uppf: Andersson F & HB Anderssons Hästar
Äg: Stall DaLe HB & Dalbäck Karina
Mblå, vitt bröstb, orange axelp; mblå
Sk **Malin Viklund** (Lena Dahlbäck)

Per Gustafsson	Sk	25/8-6	1/2180n	**0**	31,0	c c	13,94		10'
Mika Forss	Sk	9/9-3	3/2160	**6**	27,2	c c	59,02		40'
Leif Eriksson	Bo	17/11-8	8/2140	**0**	32,6a	c c	33,17		50'
Malin Viklund	Sk	4/12-2	2/2180v	**3**	29,8	c c	129,76		40'
Malin Viklund	U	13/12-7	3/2180v	**8**	29,1	c c	47,92		50'

8 FYRKRAFS — 2160:3 26,1M *27,8AM — Total: 63 9-6-5 — 697.100

6,svbr.v.e Tekno Odin - 24: 13 0-0-1 26,8 43.400 23: 15 5-1-2 26,2 317.500
Mjölner Stilig e Elding
Uppf: Holmgren High Speed Logistics AB
Äg: Travtränare Jens Eriksson AB, m fl
Mblå, vitt lodrätt fält; mblå
Sk **Jens Eriksson**

Ulf Eriksson	Sk	13/8-7	1/2160	**7**	26,9	c c	11,84		30'
Stefan Johansson	U	27/9-8	2/2140	**0**	29,0g	¢ c	85,85		60'
Jens Eriksson	Sä	13/10-6	1/2200	**d**	ug	c c	27,78		50'
Jens Eriksson	Bo	17/11-8	12/2140	**0**	31,8a	c c	10,48		50'
Jens Eriksson	Sk	4/12-2	7/2180v	**0**	30,9g	c c	11,94		40'

CHANSVÄRDERING 3-12-11-10

KÄLLSJÖVIKING — 2180:1 — 23,9M — 23,6AM — Total: 92 17-16-9 — 1.314.650

9

9,svbr.v.e Järvsöviking -
Kvitheims Karin e H.G.Balder
Uppf: Domeij Tomas & Asplund Tina
Äg: Domeij Tomas & Lennart, Asplund Tina
Grön, vita sidor och axelparti; svart
U **Mats Gällerstedt**

24: 11 0-1-2 25,0 97.000 23: 12 2-1-2 24,2 166.500

Mats Gällerstedt	Sk	13/8-7	1/2200	3	25,0	¢¢	7,69		30'
Mats Gällerstedt	B	23/8-8	1/3160	0	26,5	¢¢	40,48		50'
Mats Gällerstedt	U	27/9-8	4/2160	5	25,6	¢¢	25,13		60'
Mats Gällerstedt	Sä	13/10-6	5/2240	0	26,3	¢c	37,93		50'
Mats Gällerstedt	U	13/12-7	2/2220v	4	27,0	cc	18,02		50'

TANGEN MINTO (NO) — 2200:1 — 23,7M — 22,2AK — Total: 25 14-2-1 — 2.562.110

10

6,sv.h.e Bork Odin -
Tangen Mina e Lome Kongen
Uppf: Nilsen Jörn Gunnar, Norge
Äg: Stall Sedin HB, Arnäsvall
Svart, vit/gula hängslen; svart
Sä **Björn Karlsson**

24: 9 1-2-0 23,7 111.151 23: 0 0-0-0

Frode Hamre	Sö	20/7-8	2609	4	23,6a	– –	35,11		-
Frode Hamre	Mo	27/7-8	2140	0	25,0a	– –	6,67		-
Tom Erik Solberg	Bj	27/8-6	1609	2	22,2a	– –	2,62		-
Frode Hamre	Sö	21/9-5	2180	0	24,0g	– –	4,04		-
Tom Erik Solberg	Br	28/9-7	2660		ug	– –	39,77		-

GORM — 2200:2 — *21,6K — 20,8AK — 22,8M — Total: 49 20-10-3 — 1.873.114

11

8,svbr.h.e Dotterud Teddy -
Moe Sigyn e Elding
Uppf: Johansson Peter, Harads
Äg: Countess AB, Luleå
Svart, gula staplar; svart
Bo **Sandra Eriksson**

24: 6 1-1-0 22,3 147.700 23: 2 0-1-0 30.000

Sandra Eriksson	U	27/9-8	3/2180	4	24,5	¢c	7,29		60'
Sandra Eriksson	B	23/10-5	1/1640	2	22,3	¢c	12,08		60'
Sandra Eriksson	B*	9/11-6	3/2160	0	24,8	¢¢	50,94		200'
Ulf Ohlsson	U	15/11-8	2/2180	4	25,3	cc	13,91		50'
Sandra Eriksson	Ul	14/12-6	2120	1	25,6a	– –	4,90		-

SUNDBO KOMET — 2200:3 — 24,0K — 24,1AK — *25,2M — Total: 95 24-11-12 — 1.486.300

12

8,svbr.v.e Sundbo Kravall -
Vaerstina e Lome Elden
Uppf: Sundbo El AB, Söderhamn
Äg: Sundbo El AB, Bylund M & Frunck J
Svart, vita staplar; vit
B **Ulf Ohlsson** (Robert Skoglund)

24: 14 5-1-3 24,0 306.500 23: 14 4-2-1 25,6 243.800

Saga Laursen	B	26/9-5m	1/2140	d	kubag	c¢	3,49		125'
Saga Laursen	Ös	25/10-5m	2/2200	3	25,9	c¢	4,61		75'
Tom Erik Solberg	U	15/11-8	2/2160	5	26,1g	c¢	21,84		50'
Robert Skoglund	Ös	7/12-4	1/2160	3	26,5	cc	19,00		100'
Robert Skoglund	U	13/12-7	4/2220v	1	26,5	cc	4,83		50'

FORSPÄRLA — 2200:4 — 22,8K — 21,5AK — 23,3M — Total: 145 16-26-14 — 1.867.300

13

13,svbr.s.e Hallsta Lotus -
Elda E. e Elding
Uppf: Ekebjörk Elisabet, Ramvik
Äg: Gustavsson Jan & Gustafsson Desiree
Röd, vitt axelparti och ärmrevär; röd
Sk **Jan Norberg** (Jan Gustavsson)

24: 8 0-0-1 24,9 50.800 23: 12 0-2-0 22,8 154.400

Jan Norberg	U	9/8-7	1/2200	5	25,3	¢¢	87,67		100'
Micael Melander	H	7/9-5	5/2140	0	25,3ag	¢¢	62,24		300'
Jan Norberg	U	27/9-8	1/2180	6	24,9	¢¢	70,85		60'
Hanna Gustafsson	Sk	4/12-2	1/2220v	5	28,3	cc	33,82		40'
Hanna Gustafsson	U	13/12-7	1/2220v	3	26,9	cc	12,61		50'

DON VIKING — 2200:5 — 22,1K — 21,6AK — 23,3M — Total: 160 34-26-20 — 3.088.708

14

15,br.v.e Järvsöviking -
Donnan e Gyllfen
Uppf: Oskarsson Anneli, Vindeln
Äg: Donnans Hästar KB, Vindeln
Orange, svart axelparti och ärm; sva
U **Ove A Lindqvist** (Stefan Dellbro)

24: 16 1-2-1 24,4 182.900 23: 8 0-0-2 24,6 52.900

Susanne H Osterling	Sä	13/10-6	1/2260	1	24,4	¢¢	33,98		50'
Lena Fritz	Ös	25/10-5m	1/2200	0	27,2	¢¢	2,94		75'
Susanne H Osterling	U	15/11-8	1/2180	d	ug	cc	45,52		50'
Ulf Ohlsson	S	27/11-9	10/2140	0	28,2a	cc	100,04		80'
Susanne H Osterling	U	13/12-7	3/2220v	6	27,4	cc	26,37		50'

SPELA I ATG® APPEN ATG V75-4 V5-2 bankod // 27
SPELA V&P, TRIO, TVILLING, KOMB I ALLA LOPP. ÅLDERSGRÄNS 18 ÅR. STÖDLINJEN.SE

PRISUTDELARE Annika Gällerstedt.

DON VIKING

Avtackning av Don Viking sker efter lopp 8.
Priser delas ut till ägare, tränare och skötare.
Vi välkommar publiken ut för att tacka och hylla Don Viking för sin fantastiska karriär.

ENTRÉ: FÖRKÖP 100:-
på wintertrotclassic.se t.o.m. 24/12.
Svensk Travsports Årskort gäller.
25/12 kostar entrébiljetterna 150:-
Går att köpa i entrén eller på wintertrotclassic.se
Barn under 18 år fri entré i målsmans sällskap.

Umåker WINTER TROT CLASSIC

LOPP	Norrmaskiners lopp			NORRMASKINER	Umåker
9	UMÅKER	2140 M AUTOSTART	START 17.50		

3-åriga och äldre 50.000 - 190.000 kr. Körsvenskrav kat. 1. Körsvenner födda 061225 eller tidigare.
2140 m. Autostart. 12 startande.
Pris: 100.000-50.000-29.000-17.500-11.500-9.000-5.500-4.000 kr (8 prisplacerade). Lägst 2.500 kr till alla tävlande.
Prispengar max total: 236.500 kr. Hederspris till segrande hästs ägare, tränare, körsven och hästskötare. Hederstäcke till segrande häst.

RESULTAT	1	2	3	SEGERTID	
TEMPO	500m	1000m	1500m	2000m	Sista 500m

1 ANNUNCIO HELVIN — 2140:1 — 14,4AK 15,5M 15,7AM — Total: 23 4-2-3 — 166.300

4,ljbr.h.e Nuncio -
24: 17 2-2-3 14,4a 133.800 23: 6 2-0-0 19,3a 32.500
Mombasa Bi e Supergill
Uppf: Societa' Agricola Helvin Horse SRLS,IT
Äg: Frunck Johanna & Anna-Karin
Svart, gult axelparti och rött bröstb.; sv
B **Mats E Djuse** (Robert Skoglund)

Robert Skoglund	Sä	20/10-7	1/2140	**0**	20,9g	c c	10,37	25'
Robert Skoglund	U	27/10-4	4/2140	**0**	17,1a	c c	32,48	35'
Robert Skoglund	U	8/11-9	3/2140	**1**	16,2a	c c	41,58	25'
John Östman	Ös	27/11-4	6/2140	**0**	17,1a	c c	6,18	25'
Robert Skoglund	Sk	4/12-3	1/2140v	**1**	16,4a	c c	18,67	30'

2 POMMAC W.F. — 2140:2 — *15,1AM 15,9L — Total: 17 4-1-0 — 147.500

4,br.v.e Kadett C.D. -
24: 10 2-1-0 15,1a 79.500 23: 7 2-0-0 17,1a 68.000
Prestige W.F. e Igor November
Uppf: WF Förvaltning AB, Boden
Äg: Tandl P Skogh AB &Travtr H Olofsson AB
Silver, mblå axelparti och staplar; silver
Bo **Jenny Engfors** (Hanna Olofsson)

Hanna Olofsson	Bo	5/8-6	1/2140	**d**	12g	c c	9,38	30'
Jenny Engfors	Bo	26/10-9	10/2140	**2**	15,7a	c c	7,15	15'
Hanna Olofsson	Bo	1/11-2	2/2140	**1**	15,1a	c c	5,59	25'
Jenny Engfors	B*	9/11-5	12/2640	**7**	15,9	c c	192,88	110'
Hanna Olofsson	Bo	29/11-7	2/2140	**d**	vÅndag	c c	1,79	25'

3 DUKE — 2140:3 — 15,0AM *16,8M — Total: 11 1-3-0 — 136.313

3,br.v.e Maharajah -
24: 8 1-1-0 15,0a 66.500 23: 3 0-2-0 15,5a 69.813
Quick Emotion e Credit Winner
Uppf: Dream Lover AB (Sjunnesson J), m fl
Äg: Royal Dukes Stable (Irri Jonna)
Svart, vita sidor och axelparti; svart
U **Mika Forss** (Jonna Irri)

Petter Karlsson	Ö	3/10-8	3/2100	**6**	15,3a	¢ c	50,20	25'
Mika Forss	U	27/10-3	1/2140	**1**	16,8	¢ c	2,31	15'
Ulf Ohlsson	U	8/11-9	2/2140	**2**	16,4ag	¢ c	2,61	25'
Marcus Lilius	U	15/11-3	8/2140	**4**	15,0a	¢ c	21,59	70'
Taneli Säde	U	13/12-5	2/2140v	**6**	18,0a	c c	4,88	25'

4 DIAMOND KRONOS — 2140:4 — 15,2AM *15,8M — Total: 7 3-0-2 — 148.700

5,mbr.v.e Ready Cash -
24: 1 0-0-1 16,7a 10.000 23: 2 0-0-1 15,2a 24.500
Rhythm Kronos e Viking Kronos
Uppf: Allev. Kronos S.R.L. Soc Agr, Italien
Äg: Johansson Kjell, m fl
Svart, gula staplar; svart
Bo **Sandra Eriksson**

Ulf Ohlsson	Rä	11/22-7	2/2140	**6**	17,1ag	c c	2,08	22'
Erik Adielsson	S	3/23-8	2/2140	**4**	15,2a	c c	8,37	80'
Ulf Ohlsson	Bs	3/23-4	11/2640	**3**	16,8a	c c	2,58	25'
Sandra Eriksson	Bo	26/10-k	3/2140	**k**	18,8	– –	gdk	-
Sandra Eriksson	Sk	4/12-3	5/2140v	**3**	16,7a	c c	2,89	30'

5 GAME OF TROT — 2140:5 — 13,8AK 15,6M *16,2AM — Total: 20 2-5-3 — 179.655

4,br.v.e Maharajah -
24: 17 2-3-3 13,8a 144.155 23: 3 0-2-0 35.500
Uma Gio e Donato Hanover
Uppf: Karlsson Ove, Fjugesta
Äg: Team Game of Trot
***Gul/svart**, rutig, gult axelp; röd
Sä **John Östman** (Lennart Frölander)

John Östman	D	30/9-2	9/2160	**3**	15,6	c c	29,80	25'
Jens Eriksson	Sä	13/10-8	3/2140	**0**	16,4g	c c	13,96	50'
John Östman	U	27/10-4	11/2140	**2**	16,5a	c c	29,54	35'
Susanne H Osterling	Ös	27/11-4	4/2140	**1**	16,2a	c c	4,32	25'
Ove A Lindqvist	Ös*	7/12-8	6/2640	**0**	17,6a	c c	29,56	110'

6 NORDIC BEAUTI* (NO) — 2140:6 — 15,0AM — Total: 8 3-0-0 — 82.243

3,br.s.e Readly Express -
24: 8 3-0-0 15,0a 82.243 23: 0 0-0-0
Personal Hanover e Yankee Glide
Uppf: Nordic Horse Farm AB, Bohus
Äg: Juusola Toni, Finland
Mblå, vitt lodrätt fält; mblå
Bo **Jens Eriksson** (Janita Luttunen)

Nicklas Korfitsen	Bj	22/8-3	2100	**4**	15,4a	– –	7,20	-
Magnus A Djuse	Bj	7/9-5	2100	**0**	uag	– –	23,09	-
Nicklas Korfitsen	Ål	24/9-1	2140	**d**	0ag	– –	3,36	-
Jens Eriksson	Bo	29/11-7	3/2140	**1**	17,5a	c c	6,46	25'
Ville Pohjola	Ul	14/12-10	2120	**5**	16,5a	– –	6,70	-

7 NIEDERMAYER S.BOKO — 2140:7 — *14,6AM *15,5M — Total: 16 3-1-3 — 137.304

4,ljbr.h.e Southwind Frank -
24: 16 3-1-3 14,6a 137.304 23: 0 0-0-0
Astrid Wibb e Viking Kronos
Uppf: Boko Stables Holland BV, Nederländerna
Äg: Valley Media OY, Finland
Svart, vita staplar; vit
Bo **Ulf Ohlsson** (Petri Salmela)

Ulf Ohlsson	Bo	30/8-6	1/2160	**1**	15,5	¢ ¢	10,22	25'
Roni Paldan	To	22/9-2	2100	**1**	14,6a	– –	3,10	-
Roni Paldan	Bo	5/10-4	5/2640	**0**	16,6a	¢ ¢	2,93	75'
Ulf Ohlsson	Bo	29/11-7	1/2140	**3**	17,9a	c c	6,73	25'
Antero Heinonen	Bo	11/12-7	3/2140	**0**	19,4a	c c	2,55	25'

8 MY TIME TO SHINE — 2140:8 — 16,4AM 16,2M — Total: 12 2-2-1 — 106.900

5,br.v.e Ken Warkentin -
24: 9 1-2-1 16,4a 87.400 23: 0 0-0-0
Odessa Face e From Above
Uppf: Andersson Mikael M & Wimark Kristina
Äg: Andersson Mikael M, Matfors
Svart, silver/blå, ärmbindel; svart
B **Mikael M Andersson**

Mikael M Andersson	Sä	2/9-3	12/2140	**4**	17,1a	c c	9,66	25'
Mikael M Andersson	Bs	13/9-4	5/2140	**5**	16,4ag	c c	16,54	25'
Rauno Pöllänen	B	9/11-2	4/2140	**5**	16,6g	c c	24,62	35'
Mikael M Andersson	Ös	20/11-2	7/2140n	**1**	16,8a	c c	3,45	25'
Mikael M Andersson	U	13/12-2	11/2140v	**2**	17,4a	c c	1,76	25'

CHANSVÄRDERING 1-4-9-6

SHOWMETHECASH — 2140:9 — *13,4AK 15,4M 13,9AM — Total: 22 2-3-4 — 187.300

9

5,br.v.e Infinitif -
24: 9 1-0-1 13,4a 57.000 23: 10 0-3-3 13,9a 90.800

Mellby Darling e Ken Warkentin	Petter Lundberg	B	23/8-6	5/2160	**7**	15,4	¢¢	48,23	50'
Uppf: Lundberg Petter, Heby	Petter Lundberg	Rä	9/9-8	8/1640	**1**	13,4a	¢¢	1,64	10'
Äg: Söderberg Thomas & Lundberg Petter	Petter Lundberg	Ro	23/9-8	8/2140	**4**	15,0a	¢¢	47,89	30'
Svart, guld vinkel och axelklaffar; sva	Petter Lundberg	F	11/10-9	1/2140	**4**	15,5	¢¢	9,15	30'
G **Petter Lundberg**	Petter Lundberg	Ro	28/10-5	3/2640	**3**	16,7g	¢¢	14,36	40'

GLOBAL FESTIVAL — 2140:10 — 14,3AK *16,5M 14,7AM — Total: 11 2-3-0 — 159.000

10

3,mbr.v.e Scarlet Knight -
24: 11 2-3-0 14,3a 159.000 23: 0 0-0-0

Stirling Cheer e Yankee Glide	Ulf Ohlsson	Bo	5/10-2	7/2140	**6**	15,5a	c c	16,14	40'
Uppf: Global Farm AB, Nacka Strand	Jan Norberg	U	11/10-4	4/2140	**2**	16,2a	c c	10,20	40'
Äg: Hästbussen i Umeå AB, Umeå	Jan Norberg	U	27/10-4	5/2140	**1**	16,5a	c c	5,65	35'
Röd, vitt axelparti och ärmrevär; röd	Jan Norberg	U	15/11-10	3/1640	**4**	14,3a	c c	11,14	25'
U **Jan Norberg** (Anna Näslund)	Lucas H Vikström	U	13/12-5	1/2140v	**4**	17,8a	c c	5,30	25'

R.K.DYNAMIT — 2140:11 — *13,8AK *16,5M 15,6AM — Total: 22 3-1-1 — 171.294

11

4,mbr.v.e Raja Mirchi -
24: 13 2-0-0 13,8a 80.300 23: 9 1-1-1 15,2a 90.994

Zimba Boko e Yankee Glide	Viktor Svanstedt	B	14/9-7	9/1640	**1**	13,8a	¢ c	2,22	10'
Uppf: Ryka Invest AB, Eskilstuna	Robert Dunder	U	27/9-7	2/2140	**7**	16,9a	¢ c	7,48	60'
Äg: JAB Logistic AB, Göteborg	Örjan Kihlström	Ro	8/10-7	8/1640	**1**	14,6a	¢ c	12,75	30'
Svart, vitt axelparti och ärmrevär; sva	Mats E Djuse	B	17/10-6	7/2640	**6**	16,9a	¢ c	8,38	30'
B **Robert Dunder**	Ludwig Wickman	U	13/12-5	4/2140v	**0**	18,2a	c c	3,38	25'

ELECTRICAL W.F. — 2140:12 — *15,4AK *15,9K 15,7AM — Total: 17 3-2-3 — 159.800

12

4,mbr.v.e Make it Happen -
24: 11 2-2-2 15,4a 83.800 23: 6 1-0-1 17,2a 76.000

Electra W.F. e Smok'n Lantern	Hanna Olofsson	Bo	22/8-8	12/2140	**0**	18,9ag	¢¢	6,11	25'
Uppf: Wikstén Madelene, Boden	Hanna Olofsson	Bo	13/9-9	1/1640	**d**	1g	c c	2,32	10'
Äg: Travtränare Hanna Olofsson AB, Boden	Hanna Olofsson	Bo	18/10-10	6/1640	**1**	15,4a	¢¢	2,46	10'
Svart, grå lodr.fält, svart axelp; sv	Tatu Ek	Bo	26/10-1	2/1640	**1**	15,9	c c	ejsp	15'
Bo **Hanna Olofsson**	Hanna Olofsson	Sk	4/12-3	11/2140v	**4**	17,0a	c c	12,34	30'

SPELA V&P, TRIO, TVILLING, KOMB I ALLA LOPP. ÅLDERSGRÄNS 18 ÅR. STÖDLINJEN.SE

PRISUTDELARE Rolf Ångman.

NORRMASKINER

LOPP **10** — **Umeå Hamn - Vinterstoet**

UMÅKER | 2140 M VOLTSTART | START 18.20

Umeå Hamn — Umåker

3-åriga och äldre ston 90.000 - 650.000 kr. Körsvenskrav kat. 1. Körsvenner födda 061225 eller tidigare.
2140 m. Tillägg 20 m vid vunna 260.001 kr
Pris: 100.000-50.000-29.000-17.500-11.500-9.000-5.500-4.000 kr (8 prisplacerade). Lägst 2.500 kr till alla tävlande.
Prispengar max total: 244.000 kr. Hederspris till segrande hästs ägare, tränare, körsven och hästskötare. Hederstäcke till segrande häst.

RESULTAT	1	2	3	SEGERTID	
TEMPO	500m	1000m	1500m	2000m	Sista 500m

1 QUEEN HÅLERYD — 2140:1 *16,4M 15,2AK — Total: 27 2-4-5 — 220.520

4,mbr.s.e Brillantissime - Chanel Håleryd e Super Arnie
Uppf: Håleryd AB, Örkelljunga
Äg: Pettersson Bert, Skellefteå
Mörkblå/blå, delad, vita sidor; mblå
Sk **John Östman** (Bert Pettersson)

24: 18 2-3-2 16,4 149.520 23: 9 0-1-3 16,8 71.000

Hans Christian Holm	Bd	22/9-5	2100	**1**	16,4	– –	26,40	-
Jorma Särkiniva	Bo*	5/10-10	1/2140	**d**	vÅndg	c c	75,41	150′
Hans Christian Holm	Ha	2/11-6	2040	**4**	16,9a	– –	5,36	-
Malin Viklund	Sk	4/12-4	3/2140v	**d**	ug	c c	27,73	40′
Tuukka Varis	Ul	14/12-5	2140	**0**	18,0	– –	57,20	-

2 RUPIE — 2140:2 17,9M 15,5AM — Total: 13 4-2-3 — 164.500

4,mbr.s.e Ken Warkentin - Credityen e Credit Winner
Uppf: Palm Lars, m fl
Äg: Andersson L. E, Strand W, Strömberg S
Röd, vitt axelp,hängslen och ärmar; vit
U **Per Linderoth** (Linn E Andersson)

24: 11 3-2-2 17,9 146.000 23: 2 1-0-1 18,6 18.500

Per Linderoth	D	4/8-3	2/1640	**d**	ug	c ¢	3,83	30′
Per Linderoth	U	9/8-5	8/2140	**3**	15,5a	c c	21,87	30′
Per Linderoth	Sä	2/9-7	11/2140	**4**	16,3a	c c	13,37	25′
Per Linderoth	U	27/9-6	5/2140	**3**	16,4a	c ¢	14,56	50′
William Strand	U	13/12-5	9/2140v	**1**	17,1a	c c	6,30	25′

3 LEGACY U.M. — 2140:3 15,9M 14,2AM — Total: 11 0-5-1 — 153.000

3,br.s.e Propulsion - Gabriella Sisu e Muscle Mass
Uppf: UM Stable AB, Umeå
Äg: UM Stable AB, Umeå
Röd, vitt axelp med sv. stjärnor; blå
U **Susanne H Osterling** (Sören Lennartson)

24: 11 0-5-1 15,9 153.000 23: 0 0-0-0

Ulf Ohlsson	S	29/9-1	4/2140	**0**	16,5a	c c	124,59	150′
Fredrik Plassen	Sä	20/10-5	5/2160	**4**	17,1	c c	46,57	40′
Stefan Edin	Bo	1/11-3	1/2160	**2**	17,1	c c	9,06	40′
Stefan Edin	U	15/11-3	7/2140	**8**	20,7a	c c	67,75	70′
Frida Sandberg	U	13/12-5	6/2140v	**2**	17,5a	c c	12,18	25′

4 LUCKPENNY WINE* — 2140:4 15,9M 12,8AK — Total: 23 1-5-4 — 186.000

4,br.s.e Maharajah - Luck is Back e Scarlet Knight
Uppf: Martinsson Peter, Helsingborg
Äg: Peltola Riikka, Finland
Svart, vita sidor och axelparti; svart
U **Mika Forss** (Jonna Irri)

24: 12 1-1-3 15,9 78.000 23: 11 0-4-1 16,0 108.000

Fredrik Persson	J	10/9-7	1/2640	**0**	16,7a	¢ ¢	37,91	35′
Ulf Ohlsson	U	15/11-10	5/1640	**d**	uag	¢ c	6,65	25′
Taneli Säde	U	24/11-3	1/2140v	**1**	16,6a	c c	4,37	10′
Taneli Säde	Sk	4/12-3	8/2140v	**6**	17,1a	c c	21,94	30′
Taneli Säde	U	13/12-4	1/2140v	**3**	15,6a	c c	9,73	35′

5 STARDUST — 2140:5 *14,8K 16,5AM *16,2M — Total: 13 3-2-3 — 181.800

4,mbr.s.e S.J.'s Caviar - Staro Litchi e Il Villaggio
Uppf: S Kristenssons Åkeri AB,mfl (Burman H)
Äg: Pettersson Bert, Skellefteå
Svart, guld vinkel och axelklaffar; sva
Sk **Petter Lundberg** (Bert Pettersson)

24: 8 3-1-0 14,8 128.300 23: 5 0-1-3 16,8 53.500

Ingvar Nyberg	U	15/4-6	9/2140	**7**	17,5a	c c	44,17	25′
Hugo Lundgren	Bo	26/10-1	6/1660	**5**	18,4	c c	ejsp	15′
Jenny Engfors	Bo	1/11-4	3/1640	**1**	14,8	c c	28,59	25′
Petter Lundberg	G	12/11-9	3/2140	**1**	16,2	c c	14,44	50′
Micael Melander	Sk	4/12-3	2/2140v	**2**	16,5a	c c	2,89	30′

6 TAKE CARE* (FI) — 2140:6 16,6M 14,4AM — Total: 42 10-1-3 — 230.193

5,svbr.s.e S.J.'s Photo - Somersault e Credit Winner
Uppf: Finsk Uppfödare
Äg: Team Take Care, Finland
Röd, vitt bröstb. och ärmb. svart ärm; röd
* **Hannu Korpi**

24: 18 2-1-2 16,6 64.472 23: 23 7-0-1 16,8 152.266

Esa Holopainen	Jy	15/8-8	2140	**0**	15,3a	– –	22,60	-
Esa Holopainen	Ve	6/11-5	2120	**0**	15,8a	– –	31,50	-
Hannu Korpi	Fo	22/11-5	2140	**1**	16,8a	– –	3,70	-
Hannu Korpi	Ve	27/11-8	2620	**0**	18,5ag	– –	10,40	-
Esa Holopainen	Ta	15/12-5	2120	**7**	17,3	– –	5,00	-

7 TINTO THREE — 2160:1 15,2M 12,6AK — Total: 43 1-8-9 — 389.400

7,mbr.s.e Broad Bahn - Tintomara Hornline e Pine Chip
Uppf: Easy KB, Uppsala
Äg: Stall Christian Månsson AB, Skellefteå
Svart, guld fält och guld sidor; svart
Sk **Christian Månsson**

24: 14 0-2-2 15,5 72.200 23: 1 0-0-1 10.000

Erik Adielsson	Sk	9/9-7	5/2160	**0**	16,7	c c	67,66	30′
Marcus Savin	U	17/9-6	2/2140	**0**	17,4a	¢ ¢	14,34	10′
Christian Månsson	U	15/11-1	4/2160	**2**	17,1	c c	7,45	15′
Christian Månsson	U	24/11-7	3/2140v	**2**	16,4a	c c	5,19	10′
Christian Månsson	Sk	4/12-1	2/1640v	**3**	14,4a	c c	34,92	30′

8 BLUE BELL — 2160:2 14,5M 14,6AM — Total: 60 8-12-8 — 549.800

10,svbr.s.e Triton Sund - Kawartha Ås e Andover Hall
Uppf: Kimmerud Anneli, Överhörnäs
Äg: Kimmerud Anneli & Nyman Jan
Blå, gula sömmar; blå
Sä **Krister Söderholm** (Anneli Kimmerud)

24: 14 2-2-1 15,0 109.000 23: 11 2-2-1 15,8 125.800

Jessika Sidbäck	Sä	2/9-9	3/2140	**6**	15,3	c c	136,96	75′
Stefan Edin	Sä	20/9-6	2/2160	**5**	15,3	c c	51,39	25′
Jill Ivarsson	D	30/9-7	1/2660	**2**	16,8	c c	9,02	25′
Jill Ivarsson	Sä	13/10-8	2/2180	**0**	15,0	c c	43,82	50′
Stefan Edin	U	27/10-7	6/2640	**2**	16,1a	c c	77,64	35′

CHANSVÄRDERING 10-13-5-2

SWEET AND WILD — 2160:3 — 13,3K — *11,7AK — 13,8M — Total: 65 5-13-8 — 624.952

9

7,br.s.e The Bank -
Onika L.B. e Credit Winner
Uppf: ILBOÅNGS Mark o Trav HB, m fl
Äg: Luttunen Janita, m fl
Mblå, vitt lodrätt fält; mblå
Bo **Jens Eriksson** (Janita Luttunen)

24: 17 0-4-2 14,4 131.852 23: 15 1-1-4 13,3 97.000

Ville Pohjola	Bo	18/10-6	4/2160	**7**	14,9	c c	79,19		25'
Janita Luttunen	Bo	26/10-4	8/2140	**6**	15,5a	¢¢	7,03		15'
Ulf Ohlsson	U	8/11-4	12/2140	**2**	15,3a	c c	11,74		25'
Jens Eriksson	Sk	4/12-8	2/1640v	**4**	15,1a	c c	26,30		30'
Ville Pohjola	Bo	11/12-4	12/2140	**2**	16,0a	c c	6,84		25'

YARA DREAM* — 2160:4 — 15,0M — 13,2AK — Total: 36 10-6-4 — 632.822

10

6,br.s.e Yarrah Boko -
Trader's Dream e Garland Lobell
Uppf: Shim Trotting HB, Göteborg
Äg: Talli Köyhät Kulkurit, Finland
Svart, gult axelparti och rött bröstb.; sv
* **Mats E Djuse** (Aleksi Kytölä)

24: 20 7-3-2 15,0 461.955 23: 6 0-2-0 23,0 41.000

Santtu Raitala	Ta	28/9-10	2100	**5**	15,0	– –	10,80		-
Santtu Raitala	Ko	26/10-7	2120	**6**	15,1	– –	24,00		-
Henri Bollström	Si	21/11-9	2100	**2**	14,0a	– –	4,30		-
Pekka Korpi	Ve	30/11-11	2620	**3**	15,3	– –	22,60		-
Pekka Korpi	La	12/12-7	2140	**1**	14,8a	– –	4,70		-

SOCCERBOX — 2160:5 — 14,7M — 13,1AM — Total: 30 9-6-4 — 548.000

11

5,br.s.e Uncle Lasse -
Postcard Hanover e Explosive Matter
Uppf: Stefan T.Z. Melander HB, Enköping
Äg: Edström Per & Tina
Svart, vita staplar; vit
Sk **Ulf Ohlsson** (Per Edström)

24: 13 6-1-2 14,7 289.000 23: 11 3-4-0 14,8 192.000

Magnus A Djuse	U*	11/5-10	1/2140	**6**	13,1a	c c	11,16		110'
Magnus A Djuse	Bo*	15/6-8	9/2160	**0**	15,1	c c	14,23		110'
Jan Norberg	Sk	22/6-10	8/2160	**0**	16,4	c c	3,91		75'
Ulf Ohlsson	Bo*	5/10-10	1/2160	**3**	14,7	c c	31,71		150'
Ulf Ohlsson	U	27/10-7	8/2640	**d**	vÅnda	c c	4,69		35'

XIMENA* — 2160:6 — 15,4M — 14,2AK — Total: 36 3-3-4 — 264.192

12

6,br.s.e Quite Easy U.S. -
Global Kyanite e Varenne
Uppf: Djupdahl Madeleine, Grimeton
Äg: Establo sin Nombre, Finland
Orange, svart axelparti och ärm; sva
* **Ove A Lindqvist** (Aleksi Kytölä)

24: 14 1-1-2 15,4 71.592 23: 6 2-0-1 16,2 84.000

Santtu Raitala	Fo	29/8-5	2140	**2**	16,3	– –	23,50		-
Iikka Nurmonen	Fo	14/9-9	2160	**6**	15,4	– –	73,90		-
Tommi Kylliäinen	Ve	25/9-4	2620	**0**	20,0a	– –	19,20		-
Henri Bollström	Ta	26/11-8	2100	**0**	16,0a	– –	36,00		-
Sandra Eriksson	Ul	14/12-5	2140	**3**	17,2	– –	26,90		-

NIGHTINGALE — 2160:7 — 15,1M — 13,4AM — Total: 29 2-4-6 — 361.000

13

4,br.s.e Ready Cash -
Moonlight Kronos e Viking Kronos
Uppf: AB Svensk Reklamfinans, Halmstad
Äg: SRF Stable
Svart, gula staplar; svart
Bo **Sandra Eriksson**

24: 15 1-2-3 15,1 171.000 23: 14 1-2-3 16,3 190.000

Örjan Kihlström	Ax	21/7-4	11/2140	**d**	11ag	¢¢	34,03		50'
Sandra Eriksson	U	11/10-6	11/2640	**2**	15,6a	c c	8,32		25'
Sandra Eriksson	Bo	17/11-7	11/2640	**4**	18,1a	c c	6,86		35'
Sandra Eriksson	Bo	29/11-4	10/2140	**2**	17,3a	c c	1,95		10'
Sandra Eriksson	U	13/12-4	6/2140v	**1**	15,4a	c c	2,75		35'

SENSITIVE TILE — 2160:8 — 15,0L — 13,0AK — 16,7M — Total: 22 5-3-2 — 389.235

14

4,mbr.s.e Trixton -
Pioneer Face e Raja Mirchi
Uppf: Vestmarka AB, Vinninga
Äg: Skogqvist Olje & Transport AB, Råneå
Svart, grå lodr.fält, svart axelp; sv
Bo **Hanna Olofsson**

24: 11 1-2-1 15,0 186.235 23: 11 4-1-1 16,9 203.000

Jaakko Alamäki	Sk	9/9-6	11/2140	**7**	13,4a	¢¢	109,42		110'
Jaakko Alamäki	Bo*	5/10-7	6/1640	**4**	13,0a	¢¢	27,14		110'
Hanna Olofsson	Bo	17/11-7	7/2640	**2**	18,0a	¢¢	2,24		35'
Hanna Olofsson	Sk	4/12-1	7/1640v	**0**	15,2a	c c	2,99		30'
Hannu Torvinen	Ul	14/12-5	2160	**6**	16,7	– –	4,80		-

FLY BIRD FLY — 2160:9 — 14,3K — 14,6AM — 15,1M — Total: 66 5-10-5 — 413.900

15

7,svbr.s.e Bird Parker -
Laker O.K. e Supergill
Uppf: Jondahl Katerina, Danmark
Äg: Oskarsson Marita & Anders
Mörkblå, grönt axelskärp,tvåd.ärm; blå
U **Jonas Karlsson** (Marita Oskarsson)

24: 12 1-1-0 15,1 72.600 23: 13 1-1-2 14,3 39.300

Jonas Karlsson	Ly	2/7-4	7/1640	**6**	17,8	c c	43,80		18'
Jonas Karlsson	Ly	2/7-9	5/2140	**0**	17,0	c c	78,88		40'
Jonas Karlsson	U	27/10-3	10/2160	**5**	16,8	c c	102,84		15'
Jonas Karlsson	U	24/11-7	4/2140v	**1**	15,8a	c c	19,75		10'
Jonas Karlsson	U	13/12-4	11/2140v	**2**	15,5a	c c	15,06		35'

SPELA V&P, TRIO, TVILLING, KOMB I ALLA LOPP. ÅLDERSGRÄNS 18 ÅR. STÖDLINJEN.SE

PRISUTDELARE Lennart Holmlund.

Umeå Hamn

LOPP **11** — **Vinterbjörken**

UMÅKER | 2140 M AUTOSTART | START 18.43

3-åriga och äldre 390.000 - 890.000 kr. Körsvenskrav kat. 1. Körsvenner födda 061225 eller tidigare.
2140 m. Autostart. 12 startande.
Pris: 100.000-50.000-29.000-17.500-11.500-9.000-5.500-4.000 kr (8 prisplacerade). Lägst 2.500 kr till alla tävlande.
Prispengar max total: 236.500 kr. Hederspris till segrande hästs ägare, tränare, körsven och hästskötare. Hederstäcke till segrande häst.

RESULTAT	1	2	3	SEGERTID	
TEMPO	500m	1000m	1500m	2000m	Sista 500m

1 MUSCLE MAN BOKO — 2140:1 — 12,6AK 13,5M 13,8AM — Total: 53 6-8-4 — 606.291

5,svbr.v.e Trixton -
24: 14 2-3-1 13,4a 191.400 23: 20 1-2-3 12,6a 157.250

Facile Boko e Virgill Boko	Jens Eriksson	U	11/10-8	6/2140	**6**	16,4a	c c	8,96	25′
Uppf: Boko Stables Holland BV, Nederländerna	Jens Eriksson	U	27/10-7	4/2640	**6**	16,6a	c c	36,19	35′
Äg: Lundgren Ann-Christine, Skellefteå	Jens Eriksson	U	8/11-4	6/2140	**3**	15,3a	c c	16,94	25′
Mblå, vitt lodrätt fält; mblå	Jens Eriksson	U	15/11-11	6/2140	**2**	15,4a	c c	9,92	25′
Sk **Jens Eriksson** (Ann-Christine Lundgren)	Jens Eriksson	U	13/12-8	4/2640v	**1**	16,6	c c	6,00	50′

2 VINCENT CHERI — 2140:2 — 12,1AK *16,2M 14,0AM — Total: 54 7-7-5 — 518.500

6,br.v.e Love You -
24: 13 1-4-1 14,3a 116.000 23: 15 1-2-1 12,1a 140.300

Oops What a Face e Viking Kronos	Jenny Engfors	U	17/9-6	6/2140	**2**	15,9a	c c	1,95	10′
Uppf: Eriksson Christoffer &Dimming Ekdahl K	Jan Norberg	U	27/9-2	1/2160	**1**	16,2	c c	4,87	30′
Äg: Hästbussen i Umeå AB, Umeå	Jan Norberg	U	11/10-8	2/2140	**5**	16,0a	c c	4,16	25′
Röd, vitt axelparti och ärmrevär; röd	Jan Norberg	U	8/11-4	4/2140	**4**	15,5a	c c	7,72	25′
U **Jan Norberg** (Anna Näslund)	Jan Norberg	U	13/12-6	9/1640v	**3**	14,4a	c c	6,51	25′

3 A.W.'S FASTLIGHT — 2140:3 — 14,2AM 14,1M — Total: 67 9-13-1 — 594.300

7,ljbr.v.e Brad de Veluwe -
24: 13 1-2-1 16,8a 73.300 23: 11 1-2-0 15,4a 67.800

Zandra C. e Alf Palema	Lisa Lindberg	B	14/9-1m	2/2140	**1**	15,9	c c	5,77	10′
Uppf: Viklund Mats & Aretorn Ulla	Lisa Lindberg	D	30/9-1m	3/2160	**2**	16,1	c c	13,54	25′
Äg: Lindberg Lisa, Bjästa	Lisa Lindberg	Sä	13/10-9m	2/2180	**0**	17,1g	c c	5,30	15′
Svart, mörkrosa fält och sidor; svart	Lisa Lindberg	Ös	25/10-8m	8/2160	**7**	17,2	c c	148,94	75′
Sä **Kevin Porshage** (Lisa Lindberg)	Julia Smedman	B	6/12-4m	6/2140	**3**	17,0a	c c	8,24	30′

4 HEINEKEN BISHOP — 2140:4 — 13,0AM 17,4M — Total: 24 5-5-2 — 503.900

4,br.v.e Beer Summit -
24: 12 5-2-1 13,0a 376.000 23: 12 0-3-1 15,4a 127.900

Carlos Candy e Lucky Chucky	Sandra Eriksson	S*	14/8-8	3/2140	**2**	13,0a	¢ ¢	27,97	220′
Uppf: Eriksson Tord & Bodin Maria	Erik Adielsson	Sk	9/9-8	11/2140	**d**	10ag	¢ ¢	56,49	110′
Äg: Bodin Maria & Eriksson Tord	Sandra Eriksson	Bo*	5/10-7	4/1640	**d**	kub8ag	¢ ¢	10,61	110′
Svart, gult axelparti och rött bröstb.; sv	Sandra Eriksson	B	23/10-6	11/2140	**6**	13,4a	¢ ¢	9,01	60′
Bo **Mats E Djuse** (Maria Bodin)	Sandra Eriksson	Bo	17/11-10	6/1640	**1**	14,5a	c c	2,00	35′

5 HOTSPOT SIMONI — 2140:5 — 13,9AM *14,9K — Total: 45 12-3-6 — 461.485

5,mbr.v.e Raja Mirchi -
24: 15 5-0-1 13,9a 128.500 23: 18 3-3-3 14,1a 197.985

Wink Spot e Dream Vacation	Hanna Olofsson	U	9/8-8	4/2140	**3**	13,9a	¢ ¢	3,06	30′
Uppf: Simoni Peter, Polen	Jenny Engfors	Bo	30/8-10	4/2140	**6**	14,6a	c c	14,93	30′
Äg: Malin Åberg Konsult AB, m fl	Hanna Olofsson	Bo	23/9-5	6/1640	**0**	14,9a	c c	5,02	30′
Svart, grå lodr.fält, svart axelp; sv	Hanna Olofsson	Bo	18/10-7	6/1640	**0**	15,1	¢ ¢	9,76	25′
Bo **Hanna Olofsson**	Jenny Engfors	Bo	26/10-3	3/2140	**1**	14,9a	¢ ¢	2,31	15′

6 LETTHECOWBOYSRIDE — 2140:6 — 12,6AK 15,3K 13,3AM — Total: 49 4-3-10 — 564.300

6,fux.v.e Raja Mirchi -
24: 14 2-0-1 12,6a 85.300 23: 13 0-0-4 13,0a 110.300

Tiberina e Coktail Jet	Erica Guldhag	U	17/9-2m	3/1660	**4**	15,3	c c	3,24	10′
Uppf: Fiding AB, Värnamo	Erica Guldhag	Bo	5/10-1m	7/2140	**1**	15,0a	¢ ¢	7,07	30′
Äg: Ragnarsson Thelma, Skellefteå	Thelma Ragnarsson	U	27/10-7	12/2640	**0**	17,0ag	c c	53,95	35′
Svart, guld fält och guld sidor; svart	Marcus Lilius	Sk	4/12-4	5/2160v	**0**	17,9	c c	12,85	40′
Sk **Christian Månsson** (Thelma Ragnarsson)	Christian Månsson	Bo	11/12-4	7/2140	**3**	16,0a	c c	21,72	25′

7 B.SACAMANO — 2140:7 — 12,1AM 13,8M — Total: 47 15-7-7 — 837.060

7,mbr.v.e Prodigious -
24: 13 3-2-3 12,1a 351.925 23: 8 3-2-0 15,0a 89.114

Westside Fancy e Gentle Star	Mika Forss	Bo	13/9-8	7/2640	**4**	16,1	¢ c	2,36	35′
Uppf: PJ Blood Bank Breeding AB, Uppsala	Sandra Eriksson	Bo	5/10-8	2/2680	**8**	15,5	¢ c	18,45	100′
Äg: Firma Stall Sacamano, Tamminen & Harju	Mika Forss	Bo	18/10-6	1/2160	**1**	14,4	¢ c	3,84	25′
Svart, gula staplar; svart	Sandra Eriksson	B*	9/11-9	8/2140	**6**	13,0a	¢ ¢	46,89	110′
Bo **Sandra Eriksson**	Sandra Eriksson	Ul	14/12-9	3140	**2**	16,9	– –	3,60	-

8 INGE B.SVÄRLIG — 2140:8 — 12,4AK *14,4K 12,7AM — Total: 69 12-6-4 — 762.250

9,mbr.v.e Zola Boko -
24: 14 5-0-0 12,6a 206.750 23: 3 1-1-0 13,3a 136.000

Proud B.Linda e Lindy's Crown	Jenny Engfors	Bo	18/10-7	3/1640	**1**	14,4	c c	3,98	25′
Uppf: Källsenius Bengt-Erik & Tarin Marie	Mats E Djuse	U	27/10-10	4/1640	**d**	uag	c c	4,78	35′
Äg: Källsenius Bengt-Erik & Stall Kul HB	Jenny Engfors	B*	9/11-9	4/2140	**d**	uag	c c	35,31	110′
Svart, guld vinkel och axelklaffar; sva	Petter Lundberg	Bo	17/11-9	12/2140	**1**	15,4a	c c	3,79	40′
Bo **Petter Lundberg** (Bengt-Erik Källsenius)	Jenny Engfors	Sk	4/12-8	7/1640v	**5**	15,2a	c c	3,62	30′

CHANSVÄRDERING 4-5-8-11

M.T.RICK NASH — 2140:9 — *12,7AK 13,6M 13,2AM — Total: 44 6-9-11 — 652.700

9

6,mbr.v.e Infinitif -
Stunning Delight e Windsong's Legacy
Uppf: Misty Trotting AB, Strängnäs
Äg: L-N Häst HB, Skellefteå
Orange, svart axelparti och ärm; sva
Sk **Ove A Lindqvist** (Stefan Lundmark)

24: 13 0-4-4 12,9a 166.500 23: 10 1-3-2 13,7a 165.500

Ove A Lindqvist	Bo	23/9-5	10/1640	2	12,9a	c c	46,83	30'
Ove A Lindqvist	Bo	23/9-11	2/1660	2	14,5	c c	12,32	100'
Ove A Lindqvist	Bo	18/10-7	11/1640	6	14,8	c c	21,05	25'
Ove A Lindqvist	Bo	17/11-9	10/2140	3	15,7a	c c	19,55	40'
Ove A Lindqvist	Sk	4/12-4	1/2160v	4	16,6	c c	3,12	40'

JUNO BEACH — 2140:10 — 12,8AK 13,8M 13,5AM — Total: 42 10-7-3 — 690.800

10

6,br.s.e Zola Boko -
Juno F. e Going Kronos
Uppf: Anglöw Marie & Ulf, Eriksson Sandra
Äg: Anglöw Marie &Annelie, Lindstedt Carin
Svart, vita sidor och axelparti; svart
Bo **Mika Forss** (Marie Anglöw)

24: 16 1-5-1 13,4a 123.000 23: 6 3-0-0 14,6a 81.000

Mika Forss	Bo*	5/10-10	4/2160	d	ug	c c	13,15	150'
Henrik Svensson	U	27/10-10	2/1640	d	4ag	c c	27,58	35'
Sandra Eriksson	Bo	17/11-9	11/2140	4	16,3a	c c	8,85	40'
Susanne H Osterling	Sk	4/12-8	5/1640v	1	14,6a	c c	12,19	30'
Jenny Engfors	Bo	11/12-3	1/2140	2	15,6a	c c	3,01	25'

EVERY DAY ELEGANT — 2140:11 — 12,0AM 13,3M — Total: 31 5-5-3 — 879.000

11

5,mbr.v.e Maharajah -
Tunika e Zola Boko
Uppf: Menhammar Stuteri AB, Ekerö
Äg: Pettersson Oscar, Överhörnäs
Svart, vita staplar; vit
Sä **Ulf Ohlsson** (Agneta K Näslund)

24: 5 1-1-1 13,8a 71.000 23: 13 0-0-1 12,0a 166.500

Ulf Ohlsson	Sk	15/7-3	4/1640n	1	13,8a	¢ c	7,76	30'
Ulf Ohlsson	D	4/8-5	8/2160	3	13,3	¢ c	15,07	50'
Ulf Ohlsson	B	3/9-9	7/2640	0	15,5a	¢ c	20,91	40'
Marcus Lilius	D	30/9-3	4/1660	0	15,8g	¢ c	7,76	25'
Ove A Lindqvist	U	13/12-8	5/2660v	2	16,2	c c	12,43	50'

DEMIR K.M.E.* — 2140:12 — 12,1AK 14,5M — Total: 48 9-5-8 — 699.430

12

7,ljbr.v.e From Above -
Katanga e Avenir de See
Uppf: Global Glide AB, Skövde
Äg: Talli Unelmavävyt, Finland
Röd, vitt bröstb. och ärmb. svart ärm; röd
* **Hannu Korpi**

24: 14 3-2-1 12,1a 160.630 23: 14 2-2-1 15,0a 279.800

Ole Johan Östre	Åo	5/10-7	2100	0	14,7a	– –	50,00	-
Niko Jokela	Ta	2/11-7	2100	6	14,9a	– –	10,00	-
Hannu Korpi	Ve	30/11-8	1620	4	14,1a	– –	33,00	-
Esa Holopainen	Ve	11/12-9	2120	2	13,8a	– –	11,50	-
Jarmo Saarela	Si	16/12-8	2100	1	13,4a	– –	2,30	-

SPELA I ATG® APPEN ATG DD-2 V75-7 V5-5 V3-2

SPELA V&P, TRIO, TVILLING, KOMB I ALLA LOPP. ÅLDERSGRÄNS 18 ÅR. STÖDLINJEN.SE

PRISUTDELARE Emilia Riström, vd Umåker.

NY FUNKTION – tränare kan stryka häst direkt via sitt användarkonto

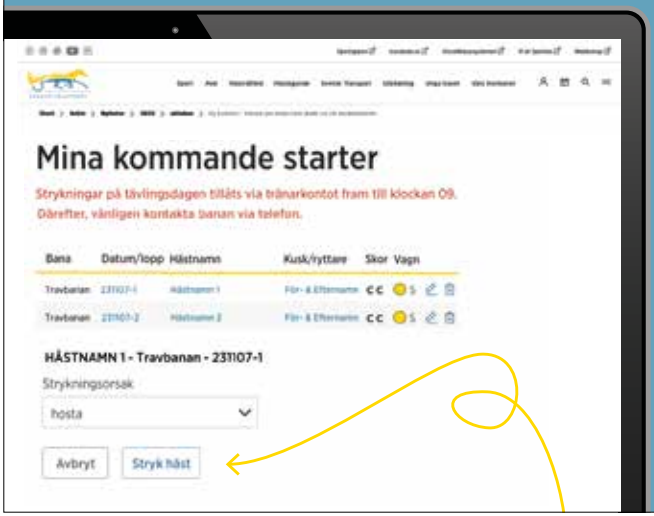

Fota QR-koden för att läsa mer.

SVENSK TRAVSPORT

LOPP **12** — **Åbyns Byggs Stayerlopp**

UMÅKER | 2640 M VOLTSTART | START 19.02

ÅBYNS BYGG — Umåker

3-åriga och äldre 90.001 - 490.000 kr. Körsvenskrav kat. 2. Körsvenner födda 061225 eller tidigare.
2640 m. Tillägg 20 m vid vunna 245.001 kr
Pris: 30.000-15.000-10.000-6.800-5.900-(5.000)-(3.000) kr. Lägst 1.500 kr till alla tävlande. Prispengar max total: 87.700 kr.
Hederspris till segrande hästs ägare, tränare, körsven och hästskötare. Hederstäcke till segrande häst.

RESULTAT	1	2	3	SEGERTID	
TEMPO	500m	1000m	1500m	2000m	Sista 500m

1 CAVAT VENDIL — 2640:1 — 16,6M 15,9AM 17,6L — Total: 57 1-3-3 — 184.900

6,brskm.v.e S.J.'s Caviar -
Camille In e Tap In
Uppf: Quality Commerce Nordic AB, m fl
Äg: Lundin Emma & Lindelöf Alice
Mörkblå, vit vinkel och vinklar ärm; sva
U **Alice Lindelöf**

24: 12 0-1-0 17,1 38.300 — 23: 16 0-1-1 16,6 70.500

Mats Gällerstedt	Sä	6/6-3	2/2160	**0**	ug	¢c	21,58	10'
Ida Olsson	U	16/6-6	5/2140n	**0**	25,5g	¢c	40,15	10'
Stefan Johansson	U	9/8-6	1/2640	**d**	ug	cc	143,89	30'
Jan Norberg	U	17/9-5	11/2140	**8**	18,6a	cc	18,41	10'
Alice Lindelöf	U	24/11-3	2/2140v	**6**	17,8a	cc	62,30	10'

2 CHOICE OF CAVIAR — 2640:2 — 16,8M 14,5AM — Total: 22 3-4-4 — 195.400

4,mbr.v.e S.J.'s Caviar -
Top Choice Langdel e Varenne
Uppf: Stall Hammarudda, Åland
Äg: Nordqvist Hans, m fl
Svart, grön/vita axelklaffar,ärmb;vit
U **Stefan Johansson**

24: 14 2-3-2 16,8 123.800 — 23: 8 1-1-2 18,9 71.600

Stefan Johansson	Bo	23/9-10	3/2140	**3**	16,8g	c¢	2,85	25'
Stefan Johansson	Bo	5/10-4	14/2640	**7**	16,6a	c¢	22,38	75'
Stefan Johansson	B	29/10-4	11/1640	**4**	14,5a	cc	53,49	30'
Stefan Johansson	U	8/11-9	8/2140	**d**	10ag	cc	10,20	25'
Stefan Johansson	Bo	11/12-7	11/2140	**2**	16,4a	cc	5,52	25'

3 AXEL PALEMA — 2640:3 — 17,2L 15,0AM — Total: 51 2-4-7 — 231.500

8,svbr.v.e Make it Happen -
Essy Palema e Gidde Palema
Uppf: Bender Karl-Erik, Kvänum
Äg: Granholm Helena & Åberg Peter
Mblå, vitt bröstb, orange axelp; mblå
U **Malin Viklund** (Helena Granholm)

24: 6 0-0-0 17,5 13.800 — 23: 18 0-1-3 17,5 82.500

Malin Viklund	Ly	2/7-7	1/2160	**8**	18,6g	cc	34,15	18'
Robert Kärrman	Sä	20/7-4	12/1640	**0**	19,8g	cc	64,34	10'
John Östman	U	8/11-6	10/2140	**0**	18,0a	cc	127,88	25'
Jonas Karlsson	U	24/11-3	4/2140v	**7**	17,9a	cc	17,32	10'
Malin Viklund	U	13/12-9	1/2160v	**5**	18,0	cc	17,49	15'

4 BRANDY T.N. — 2640:4 — 15,0M 13,7AK 15,8L — Total: 35 2-6-4 — 244.000

7,br.v.e Joke Face -
Whos Smiling Now e Insert Gede
Uppf: Tn Projekt AB, Bjärred
Äg: Osterling Staffan, Domsjö
Röd, vitt axelp med sv. stjärnor; blå
Sä **Susanne H Osterling**

24: 16 2-5-1 15,0 139.500 — 23: 5 0-0-1 18,5 28.200

Susanne H Osterling	Ös	24/9-8	3/2160n	**1**	16,5	cc	5,31	15'
Susanne H Osterling	Bo*	5/10-5	5/2140	**0**	16,1g	cc	62,48	110'
Susanne H Osterling	B	10/10-3	1/2160	**2**	15,0	cc	7,93	30'
Susanne H Osterling	B*	9/11-5	8/2640	**6**	15,8	cc	126,62	110'
Susanne H Osterling	Ös*	7/12-8	10/2640	**0**	17,3a	cc	55,81	110'

5 CACCO LEVALLO — 2640:5 — 15,5K 14,4AM 19,1L — Total: 27 0-5-2 — 219.000

5,fux.v.e Nuncio -
Tortuga e Going Kronos
Uppf: Oy LeVallo Ab, Finland
Äg: Stall Seffs AB, Dorotea
Svart, vita vinklar ärmar; svart
U **Fredrik Forsén**

24: 3 0-0-0 14.400 — 23: 4 0-0-0 16,5 8.100

Fredrik Forsén	Sä	7/23-4	10/1640	**7**	16,5	cc	86,34	10'
Henrik Svensson	D*	8/23-10	5/2640	**0**	16,1a	cc	237,60	110'
Fredrik Forsén	B	26/7-9	2/2140	**6**	17,1a	cc	18,70	10'
Fredrik Forsén	Sä	17/8-7	9/2140	**5**	16,8a	cc	96,24	30'
Fredrik Forsén	Ös	24/9-1	11/2640n	**4**	18,6a	cc	125,74	25'

6 SOUTHRIDGECLAYBORN — 2660:1 — 15,5M 15,2AM 15,8L — Total: 65 4-6-4 — 305.600

8,mbr.v.e Com Lear -
Messy Dolores e Gallant Baron
Uppf: Byström Andreas, Sundsvall
Äg: Wagnild Øyvind, Bjärtrå
Svart, röd/grönt bröstband; röd
D **Øyvind Wagnild**

24: 19 0-1-1 16,9 53.000 — 23: 18 1-0-1 15,5 68.600

Jan-Olof Johansson	Sä	2/9-4	12/2660	**0**	16,9	cc	93,02	40'
Øyvind Wagnild	U	17/9-6	7/2140	**7**	17,3a	cc	25,05	10'
Øyvind Wagnild	D	30/9-7	2/2660	**0**	17,7	cc	78,83	25'
Øyvind Wagnild	U	11/10-6	3/2640	**7**	16,9a	c¢	91,57	25'
Øyvind Wagnild	U	24/11-3	8/2140v	**5**	17,7a	cc	13,59	10'

7 SHE'S MY HEAVEN — 2660:2 — *15,2K 13,4AK 17,3L — Total: 66 3-8-5 — 401.000

7,br.s.e From Above -
Memphis Front Lady e Up Front Larry
Uppf: Travfo KB & Samuelsson Håkan
Äg: Lundgren Hugo, Skellefteå
Svart, vit br.band och grå triangel; sva
Sk **Hugo Lundgren**

24: 11 0-2-0 17,5 39.800 — 23: 13 0-0-1 16,5 41.500

Hugo Lundgren	Bo	25/4-2	4/2140	**6**	16,5a	cc	46,97	25'
Hugo Lundgren	Sä	21/5-4	10/1640	**6**	13,4a	cc	154,70	40'
Hugo Lundgren	Bo	7/6-6	10/2140	**0**	17,6	cc	115,96	35'
Hugo Lundgren	Sk	4/12-1	5/1640v	**0**	15,6a	cc	114,23	30'
Hugo Lundgren	U	13/12-4	8/2140v	**0**	16,8a	cc	127,21	35'

8 ZACAPA — 2660:3 — 15,1M 14,1AK 16,8L — Total: 98 4-2-4 — 341.700

8,br.v.e Zola Boko -
Hyacint e Gigant Neo
Uppf: HB Smooth Brew, Kumla
Äg: Persson Petra, Umeå
Blå, gula sömmar; blå
U **Krister Söderholm** (Petra Persson)

24: 24 0-1-1 15,1 73.700 — 23: 19 1-0-0 16,5 54.100

Thomas S Johansson	U	27/10-3	5/2160	**6**	17,4	cc	156,92	15'
Krister Söderholm	U	8/11-5	4/2140	**6**	16,5a	cc	112,41	25'
Krister Söderholm	U	15/11-11	2/2140	**0**	16,8a	cc	108,51	25'
Thomas S Johansson	U	24/11-7	1/2140v	**5**	16,7a	cc	32,99	10'
Krister Söderholm	U	13/12-6	11/1640v	**5**	15,8a	cc	93,95	25'

SPELA V&P, TRIO, TVILLING, KOMB I ALLA LOPP. ÅLDERSGRÄNS 18 ÅR. STÖDLINJEN.SE

ÅBYNS BYGG

SPELFORM			OMSÄTTNING				
UTDELNING			UTDELNING			UTDELNING	
AVD	SEGRARE	KVARVARANDE	VÄRDE	AVD	SEGRARE	KVARVARANDE	VÄRDE
1				5			
2				6			
3				7			
4							

SPELFORM			OMSÄTTNING				
UTDELNING							
AVD	SEGRARE	KVARVARANDE	VÄRDE	AVD	SEGRARE	KVARVARANDE	VÄRDE
1				4			
2				5			
3							

SPELFORM			OMSÄTTNING				
UTDELNING							
AVD	SEGRARE	KVARVARANDE	VÄRDE	AVD	SEGRARE	KVARVARANDE	VÄRDE
1				3			
2				4			

SPELFORM			OMSÄTTNING				
ODDS							
AVD	SEGRARE	TID	ODDS	AVD	SEGRARE	TID	ODDS
1				2			

SPELFORM			OMSÄTTNING				
UTDELNING							
AVD	SEGRARE	KVARVARANDE	VÄRDE	AVD	KVARVARANDE	VÄRDE	ODDS
1				3			
2							

KUSKCHAMPION 2024 Umåker

	Kusk	Bana	Starter	1:a	2:a	3:a	Seger%	Vinstsumma
1	Mats E Djuse	H	56	17	13	4	30.4 %	1 228 900
2	Ulf Ohlsson	S	84	14	15	12	16.7 %	1 193 400
3	Ove A Lindqvist	SK	74	13	11	10	17.6 %	879 450
4	Jan Norberg	U	39	9	4	3	23.1 %	369 500
5	Per Linderoth	ÖS	39	6	5	8	15.4 %	596 100
6	Micael Melander	D	54	6	4	6	11.1 %	452 200
7	Henrik Svensson	B	34	6	4	5	17.6 %	537 200
8	Sandra Eriksson	BO	35	6	3	5	17.1 %	545 900
9	Krister Söderholm	BO	73	6	2	6	8.2 %	512 800
10	Stefan Johansson	U	63	5	7	6	7.9 %	453 600

Mats E Djuse. Foto: TR BILD

TRÄNARCHAMPION 2024 Umåker

	Tränare	Bana	Starter	1:a	2:a	3:a	Seger%	Vinstsumma
1	Öystein Tjomsland	B	40	12	9	3	30.0 %	1 095 400
2	Hanna Olofsson	BO	47	11	6	5	23.4 %	507 200
3	Daniel Wäjersten	B	28	10	5	5	35.7 %	1 062 250
4	Sandra Eriksson	BO	31	10	5	4	32.3 %	719 800
5	Jan-Olov Persson	H	37	7	5	6	18.9 %	732 300
6	Oscar Berglund	ÖS	16	7	2	0	43.8 %	256 500
7	Robert Skoglund	B	26	6	3	5	23.1 %	454 900
8	Per Edström	SK	13	5	2	1	38.5 %	239 900
9	Madelene Wikstén	BO	18	5	1	1	27.8 %	288 500
10	Emma Jonsson	U	25	4	3	3	16.0 %	271 400

Öystein Tjomsland. Foto: TR BILD

SKÖTARHJÄLPEN Umåker

Behöver du som tränare hjälp när du har starthäst på Umåker?
Läs mer om skötarhjälpen på umaker.se under "Sport & Spel".

STL SVENSKA TRAVLIGAN

POÄNGSTÄLLNING
Vilka hästar kvalar in till finalerna?
Läs på www.svenskatravligan.se
eller använd qr-koden till höger

STL SVENSKA TRAVLIGAN

KOMMANDE VECKA:
SOLVALLA TORSDAG 26 DECEMBER
FÖRSTA START KLOCKAN 14.45

TÄVLINGSDAGAR 2025

JANUARI
sön 12 Huvudbana 13.45

FEBRUARI
mån 3 Lunchtrav 12.20
Umåkermästaren, försök 1
fre 28 Lunchtrav 12.20
Umåkermästaren, försök 2

MARS
mån 10 Huvudbana 18.20
Umåkermästaren, final
fre 28 Xpressbana 18.30
Ponnylopp, kat.B

APRIL
ons 9 Lunchtrav 12.20

MAJ
lör 10 STL 14.45
Berth Johanssons Memorial
Guldbjörken, Vårbjörken, m.m.
Dvärgbjörken, kat.A

JUNI
sön 1 Ponnytrav 12.00
sön 15 Breddtrav 12.30
Familjedag

AUGUSTI
fre 15 Huvudbana 18.20
Norrländska Elitstoet, Hot'n Cold
Golf i Hästväg
Stor & Liten, ponnylopp kat.A/B
lör 23 Ponnytrav 12.00
sön 31 Breddtrav 12.30
Umåker Cup, försök

SEPTEMBER
ons 10 Xpressbana 18.27
Breeders' Crown-försök
Umåker Cup, final
lör 27 Breddtrav 11.10
Ponnylopp, kat.A

OKTOBER
fre 10 Huvudbana 18.20
sön 26 Huvudbana 13.45
Norrlands Elitserie, kallblodsfinaler

NOVEMBER
lör 1 Ponnytrav 12.00
sön 9 Egen dag 12.30
ons 19 Lunchtrav 12.20

DECEMBER
fre 12 Huvudbana 18.20
tors 25 Winter Trot Classic 14.45
Winter Pony Classic, kat.B

Umåker

Huvudbana fredag = ATG erbjuder spel på V64/V64 Xpress®.
Huvudbana söndag = ATG erbjuder spel på Grand Slam 75®.
Xpressbana onsdag = ATG erbjuder spel på V86 Xpress®.
Lunchtrav mån/ons, **Egen dag** och **Breddtrav** = ATG erbjuder spel på V4®/V5®.
Lunchtrav fredag = ATG erbjuder spel på V65®.
STL och **Winter Trot Classic** = ATG erbjuder spel på V75 ®.

Reservationer för ev. fel och ändringar.

MATS GÄLLERSTEDT
070-276 00 75

STEFAN JOHANSSON
070-235 79 13

SÖREN LENNARTSON
070-640 63 20

MICAEL ÅGREN
070-699 83 41

JOHN ÖSTMAN
070-534 37 06

JONNA IRRI
+358 40 015 7700

UMÅKERS A-TRÄNARE

Umåker

A Posttidning
Ej retur
Avs. TR Media AB
Box 11139
161 11 Bromma

ÖVER 18 ATG

SPELAR DU FÖR MYCKET?
RING STÖDLINJEN
020 - 81 91 00

Tryckt hos: Åtta.45 Tryckeri
Ansvarig utgivare: Patrik Nord
Programredaktör:
Sofia Hjortsberger, TR Studio

SVANENMÄRKT
Trycksak

7 388115 805004